

2021年度未成年のネット利用状況調査

(速報値)

慶應義塾大学 大学院 政策メディア研究科
特任教授 田代光輝

調査概要

調査日時 2021年9月～12月

調査人数 5,095 人

有効回答数 4,952 人

設問数 65 問

学年

	全体	
	人数	割合
合計	4,440	
1年生	2,342	52.7%
2年生	1,103	24.8%
3年生	995	22.4%

性別

	全体	
	人数	割合
合計	4,408	
1.男性	2,198	49.9%
2.女性	1,968	44.6%
3.答えたく	242	5.5%

属性： 学年

	全体	
	人数	割合
合計	4,440	
1年生	2,342	52.7%
2年生	1,103	24.8%
3年生	995	22.4%

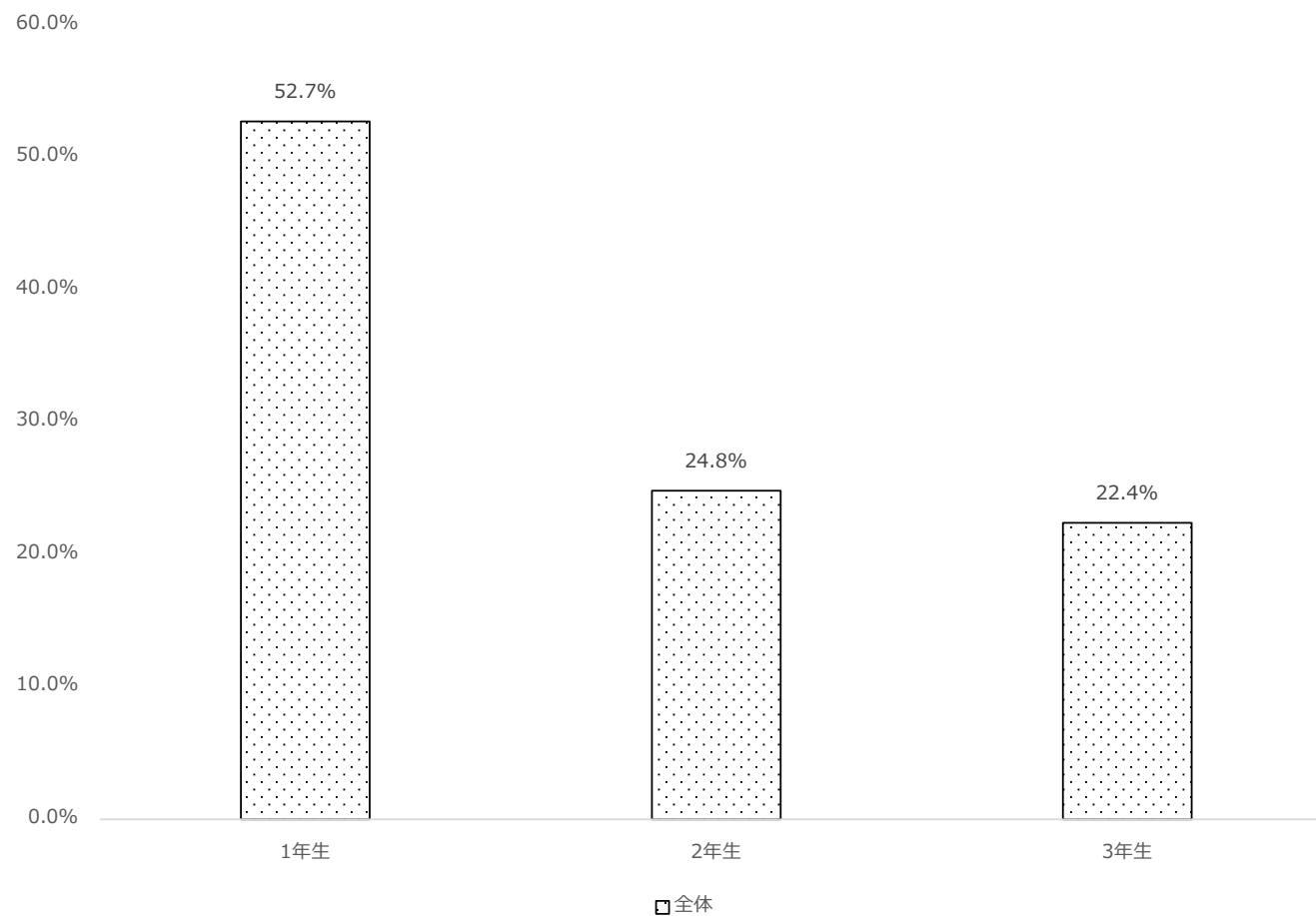

属性： 性別

	全体	
	人数	割合
合計	4,408	
1.男性	2,198	49.9%
2.女性	1,968	44.6%
3.答えたくない	242	5.5%

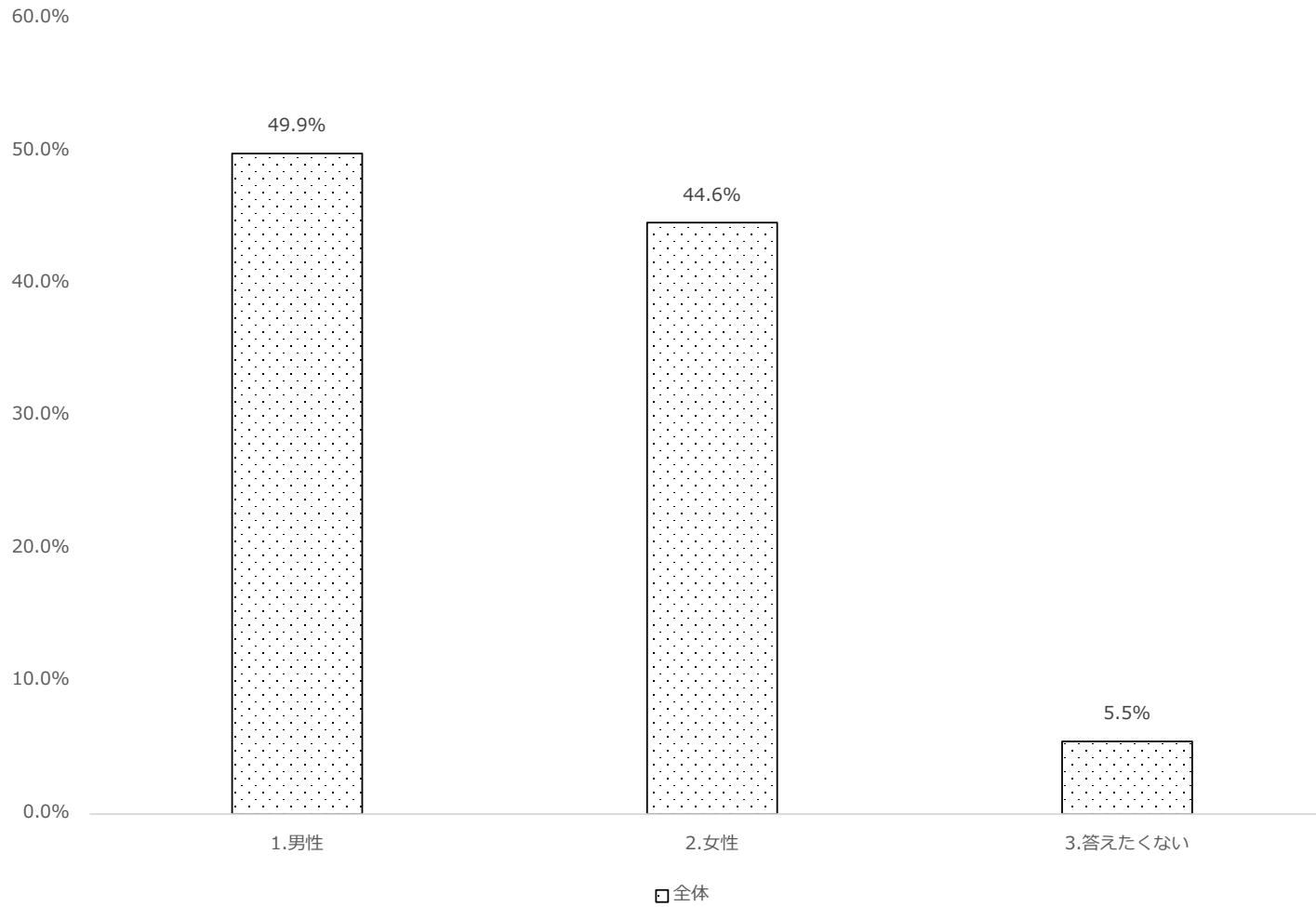

問1 あなたが自由に使える時間は、1日に何時間くらいですか？(数字を記入)

	全体					
	人数			割合		
	平日	休日	平均	平日	休日	平均
合計	4,952	4,952	4,952			
0時間	64	69	56	1.3%	1.4%	1.1%
1時間以内	136	23	31	2.7%	0.5%	0.6%
2時間以内	386	64	116	7.8%	1.3%	2.3%
3時間以内	549	135	280	11.1%	2.7%	5.7%
4時間以内	541	166	389	10.9%	3.4%	7.9%
5時間以内	587	258	418	11.9%	5.2%	8.4%
6時間以内	494	258	389	10.0%	5.2%	7.9%
7時間以内	331	157	496	6.7%	3.2%	10.0%
8時間以内	266	257	412	5.4%	5.2%	8.3%
9時間以内	97	122	292	2.0%	2.5%	5.9%
10時間以内	196	528	289	4.0%	10.7%	5.8%
11時間以内	32	85	184	0.6%	1.7%	3.7%
12時間以内	176	584	203	3.6%	11.8%	4.1%
13時間以内	42	82	108	0.8%	1.7%	2.2%
14時間以内	67	158	94	1.4%	3.2%	1.9%
15時間以内	71	222	56	1.4%	4.5%	1.1%
16時間以内	92	163	118	1.9%	3.3%	2.4%
17時間以内	52	72	97	1.1%	1.5%	2.0%
18時間以内	24	95	71	0.5%	1.9%	1.4%
19時間以内	10	34	106	0.2%	0.7%	2.1%
20時間以内	9	80	14	0.2%	1.6%	0.3%
21時間以内	0	14	2	0.0%	0.3%	0.0%
22時間以内	3	16	3	0.1%	0.3%	0.1%
23時間以内	3	10	4	0.1%	0.2%	0.1%
24時間以内	724	1,300	724	14.6%	26.3%	14.6%

平日比較グラフ

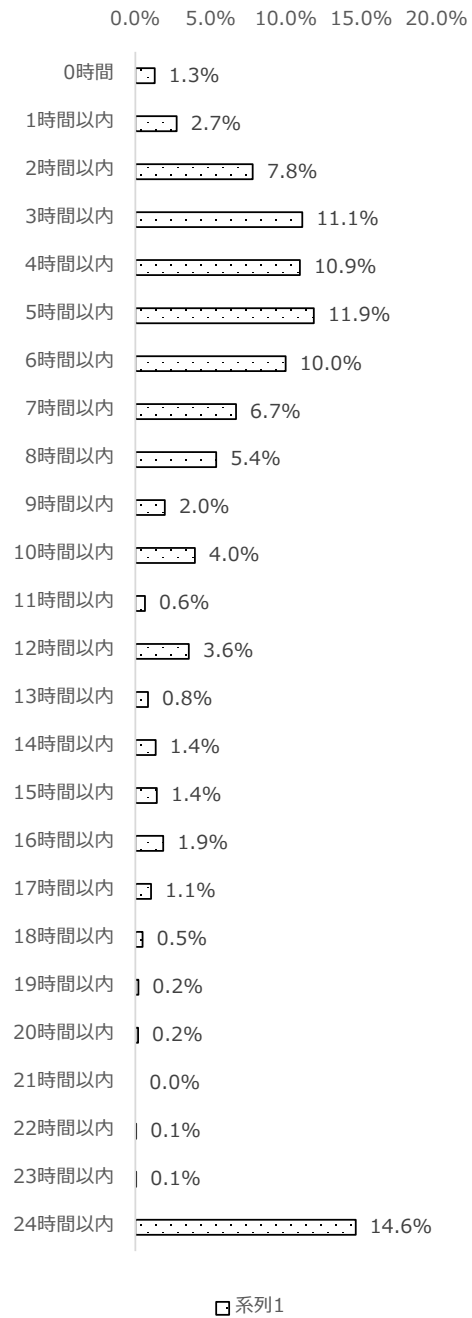

休日比較グラフ

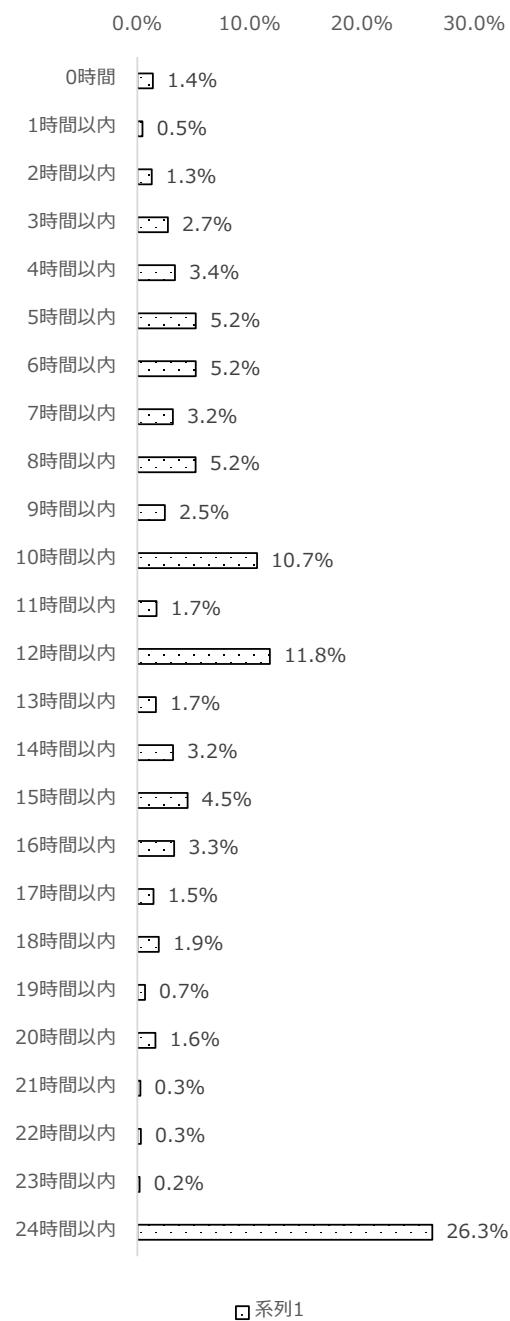

平均比較グラフ

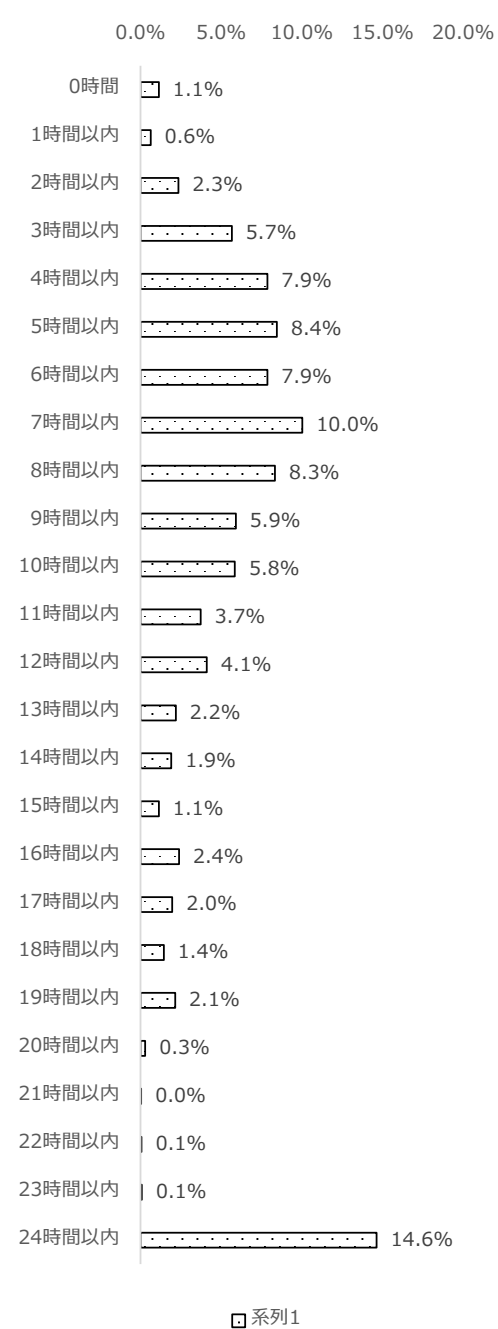

問2

あなたは学校の授業以外で、勉強を、1日に何時間ぐらいやっていますか？(数字を記入)

	全体					
	人数			割合		
	平日	休日	平均	平日	休日	平均
合計	4,952	4,952	4,952			
0時間	746	738	594	15.1%	14.9%	12.0%
1時間以内	2,080	1,317	1,486	42.0%	26.6%	30.0%
2時間以内	1,253	1,034	1,329	25.3%	20.9%	26.8%
3時間以内	507	756	844	10.2%	15.3%	17.0%
4時間以内	184	391	330	3.7%	7.9%	6.7%
5時間以内	102	268	136	2.1%	5.4%	2.7%
6時間以内	42	137	114	0.8%	2.8%	2.3%
7時間以内	14	69	68	0.3%	1.4%	1.4%
8時間以内	11	91	28	0.2%	1.8%	0.6%
9時間以内	2	31	9	0.0%	0.6%	0.2%
10時間以内	3	77	5	0.1%	1.6%	0.1%
11時間以内	0	9	0	0.0%	0.2%	0.0%
12時間以内	1	15	1	0.0%	0.3%	0.0%
13時間以内	0	9	2	0.0%	0.2%	0.0%
14時間以内	0	1	0	0.0%	0.0%	0.0%
15時間以内	1	0	0	0.0%	0.0%	0.0%
16時間以内	1	1	0	0.0%	0.0%	0.0%
17時間以内	0	0	0	0.0%	0.0%	0.0%
18時間以内	0	1	1	0.0%	0.0%	0.0%
19時間以内	0	0	0	0.0%	0.0%	0.0%
20時間以内	1	2	1	0.0%	0.0%	0.0%
21時間以内	0	0	0	0.0%	0.0%	0.0%
22時間以内	0	0	0	0.0%	0.0%	0.0%
23時間以内	1	1	1	0.0%	0.0%	0.0%
24時間以内	3	4	3	0.1%	0.1%	0.1%

平日比較グラフ



□全体

休日比較グラフ

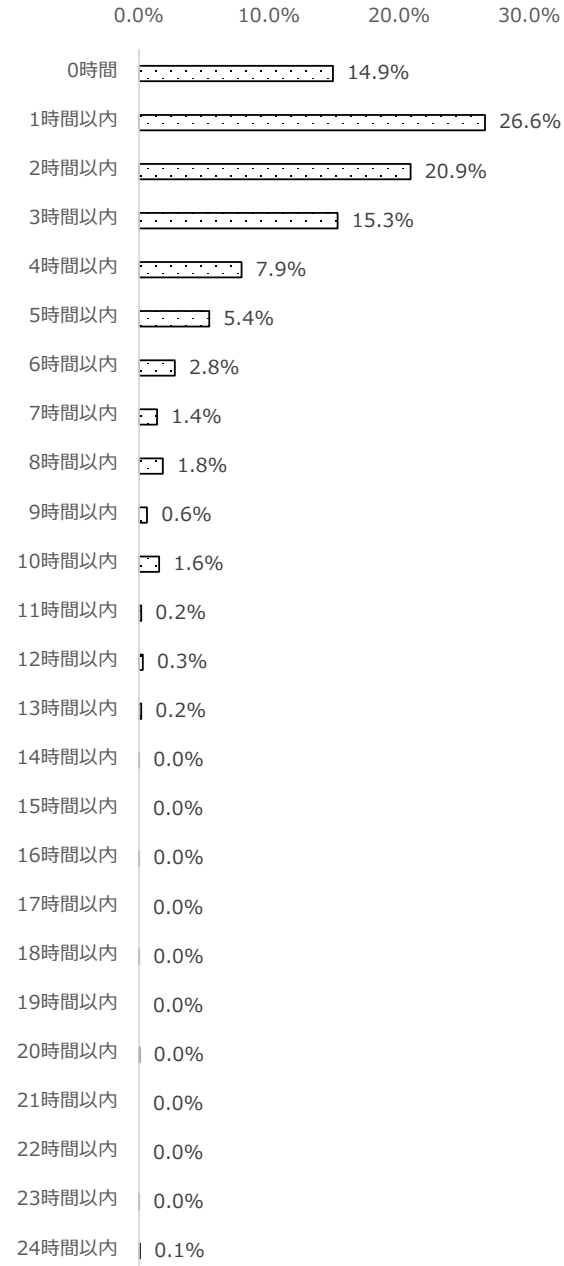

□全体

平均比較グラフ

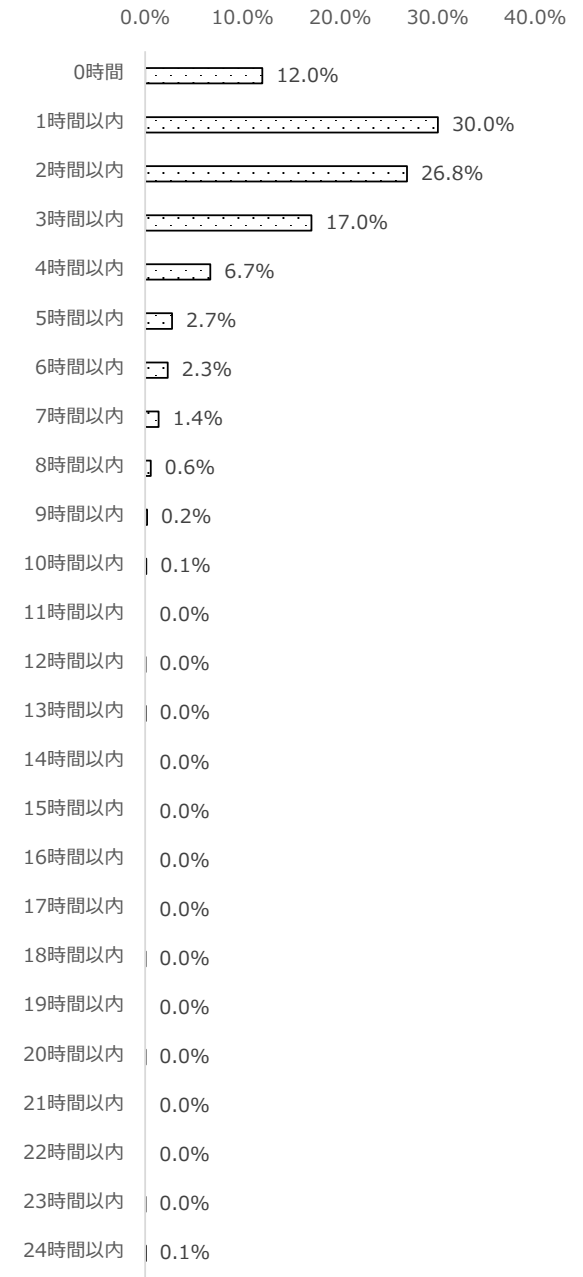

□全体

問3 あなたの睡眠時間は1日に何時間くらいですか？(数字を記入)

	全体					
	人数			割合		
	平日	休日	平均	平日	休日	平均
合計	4,952	4,952	4,952			
0時間	12	17	10	0.2%	0.3%	0.2%
1時間以内	8	6	3	0.2%	0.1%	0.1%
2時間以内	10	4	4	0.2%	0.1%	0.1%
3時間以内	29	16	13	0.6%	0.3%	0.3%
4時間以内	137	34	36	2.8%	0.7%	0.7%
5時間以内	625	158	193	12.6%	3.2%	3.9%
6時間以内	1,846	623	933	37.3%	12.6%	18.8%
7時間以内	1,642	1,035	1,997	33.2%	20.9%	40.3%
8時間以内	548	1,481	1,437	11.1%	29.9%	29.0%
9時間以内	77	837	270	1.6%	16.9%	5.5%
10時間以内	14	547	44	0.3%	11.0%	0.9%
11時間以内	0	60	5	0.0%	1.2%	0.1%
12時間以内	2	104	5	0.0%	2.1%	0.1%
13時間以内	0	11	0	0.0%	0.2%	0.0%
14時間以内	0	8	0	0.0%	0.2%	0.0%
15時間以内	0	6	0	0.0%	0.1%	0.0%
16時間以内	0	3	0	0.0%	0.1%	0.0%
17時間以内	0	0	0	0.0%	0.0%	0.0%
18時間以内	0	0	0	0.0%	0.0%	0.0%
19時間以内	0	0	0	0.0%	0.0%	0.0%
20時間以内	0	0	0	0.0%	0.0%	0.0%
21時間以内	0	0	0	0.0%	0.0%	0.0%
22時間以内	0	0	0	0.0%	0.0%	0.0%
23時間以内	0	0	0	0.0%	0.0%	0.0%
24時間以内	2	2	2	0.0%	0.0%	0.0%

平日比較グラフ



全体

休日比較グラフ

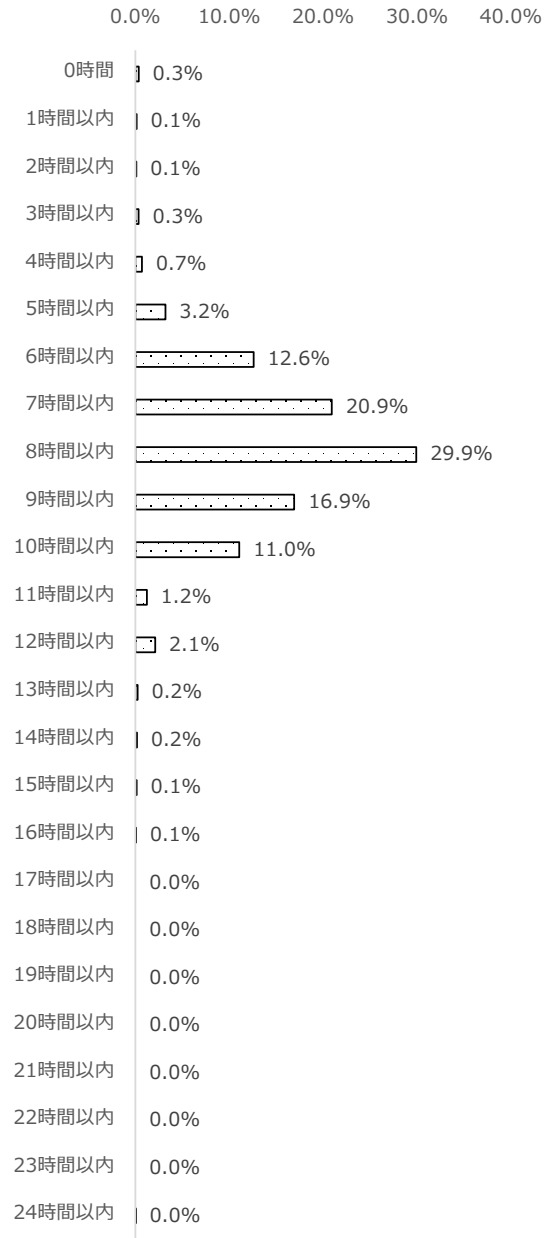

全体

平均比較グラフ

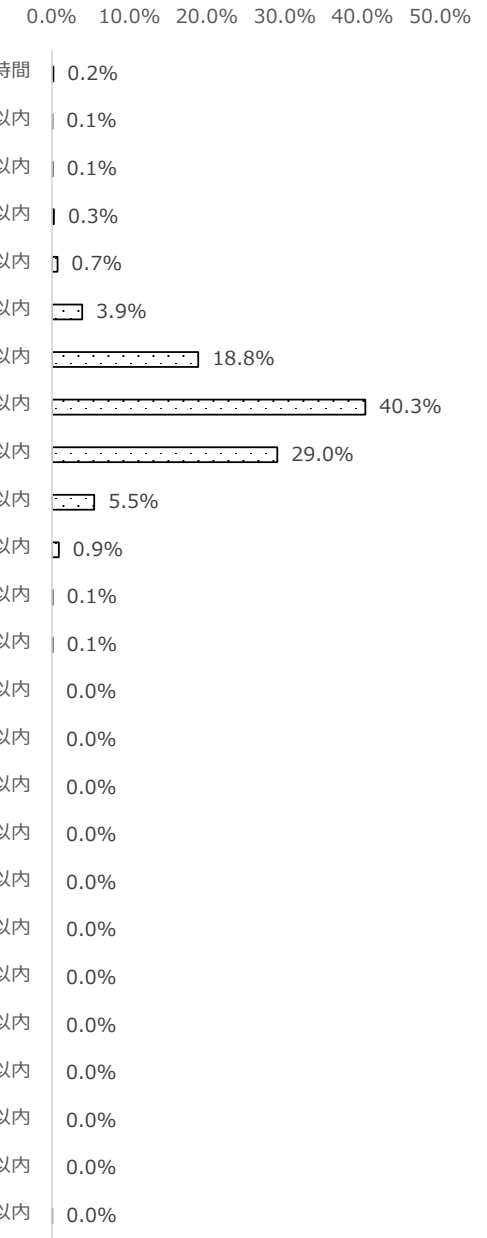

全体

問4 あなたの平日の起床時間と就寝時間は何時ですか？(24時間で数字を記入)

就寝から起床までの時間

	全体			
	人数		割合	
	起床時間	就寝時間	起床時間	就寝時間
合計	4,952	4,362		
1時	2	578	0.0%	13.3%
2時	2	399	0.0%	9.1%
3時	4	79	0.1%	1.8%
4時	20	19	0.4%	0.4%
5時	249	7	5.0%	0.2%
6時	1,513	2	30.6%	0.0%
7時	2,531	0	51.1%	0.0%
8時	603	1	12.2%	0.0%
9時	8	0	0.2%	0.0%
10時	2	0	0.0%	0.0%
11時	2	0	0.0%	0.0%
12時	1	0	0.0%	0.0%
13時	1	0	0.0%	0.0%
14時	0	0	0.0%	0.0%
15時	0	0	0.0%	0.0%
16時	0	0	0.0%	0.0%
17時	0	0	0.0%	0.0%
18時	0	3	0.0%	0.1%
19時	0	10	0.0%	0.2%
20時	0	8	0.0%	0.2%
21時	0	30	0.0%	0.7%
22時	0	184	0.0%	4.2%
23時	0	908	0.0%	20.8%
24時	14	2,134	0.3%	48.9%

	全体	
	人数	割合
合計	4,937	
1時間	3	0.1%
2時間	5	0.1%
3時間	22	0.4%
4時間	113	2.3%
5時間	493	10.0%
6時間	1,388	28.1%
7時間	1,904	38.6%
8時間	828	16.8%
9時間	135	2.7%
10時間	20	0.4%
11時間	8	0.2%
12時間	15	0.3%
13時間	2	0.0%
14時間	0	0.0%
15時間	0	0.0%
16時間	0	0.0%
17時間	0	0.0%
18時間	0	0.0%
19時間	0	0.0%
20時間	0	0.0%
21時間	0	0.0%
22時間	0	0.0%
23時間	0	0.0%
24時間	1	0.0%

起床時間

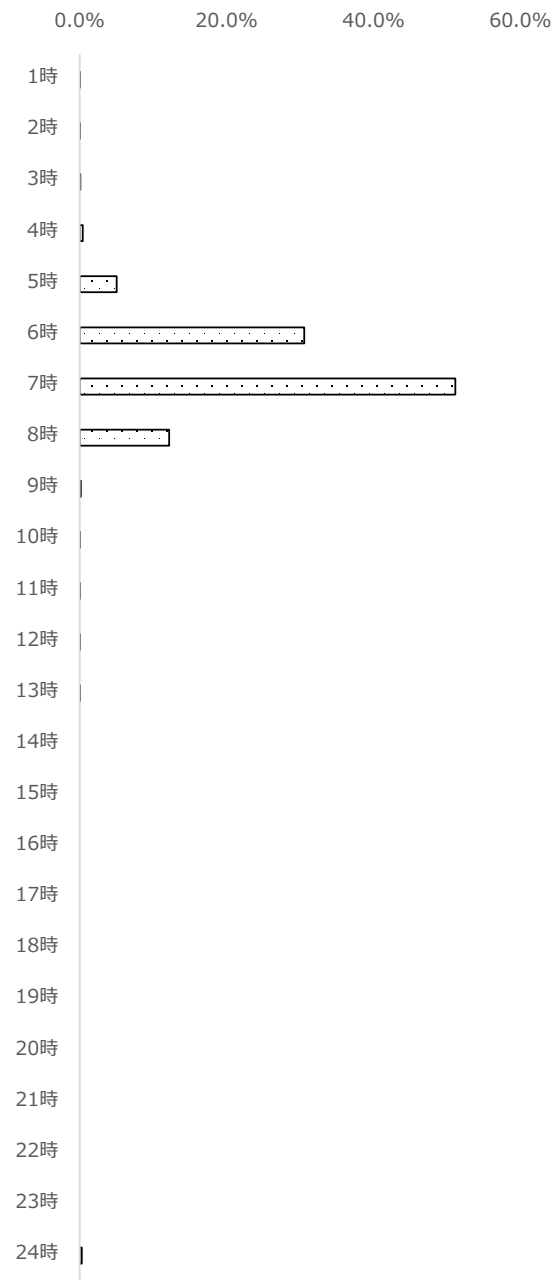

□ 全体

就寝時間

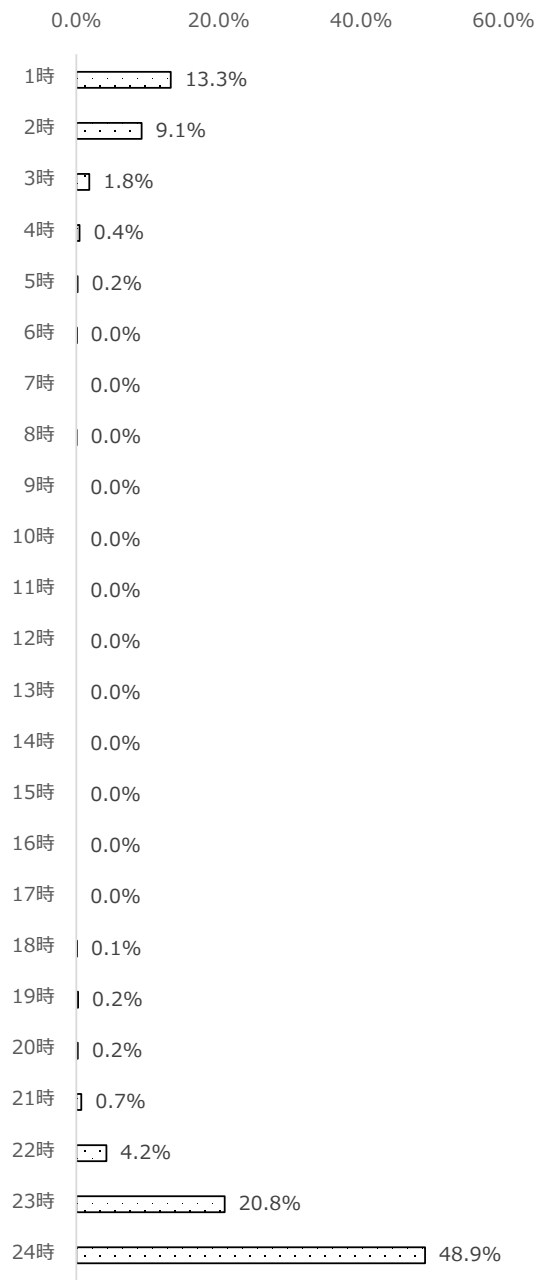

□ 全体

就寝時間～起床時間の間

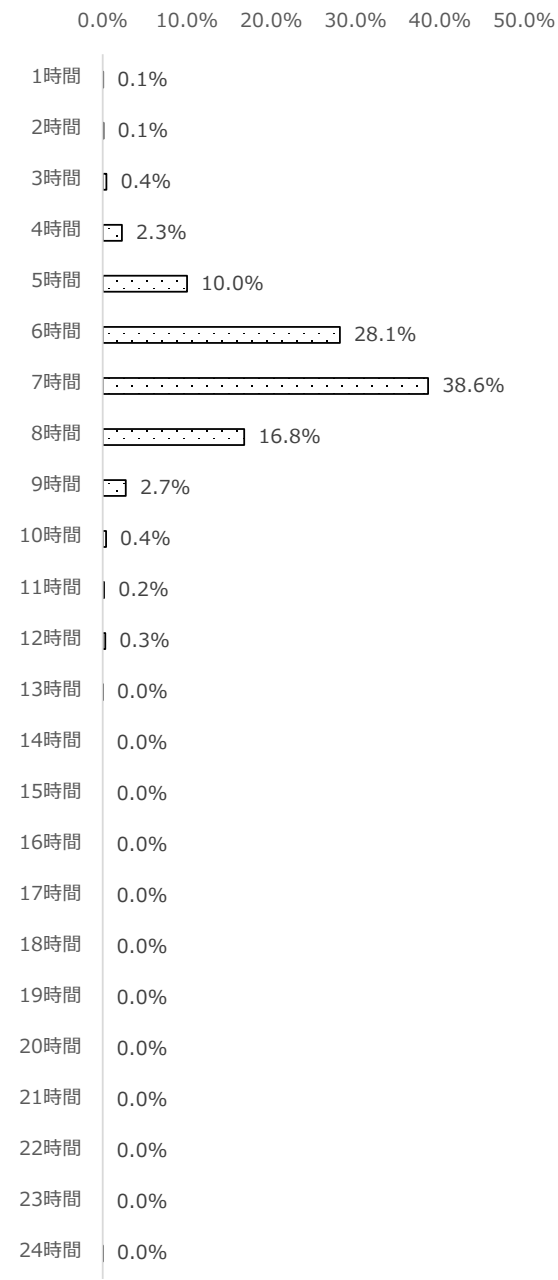

□ 全体

問5 あなたは携帯電話を1日に何時間ぐらい使っていますか？(数字を記入) なお、パソコン

	全体					
	人数			割合		
	平日	休日	平均	平日	休日	平均
合計	4,952	4,952	4,952			
0時間	42	49	36	0.8%	1.0%	0.7%
1時間以内	466	144	160	9.4%	2.9%	3.2%
2時間以内	1,031	298	542	20.8%	6.0%	10.9%
3時間以内	1,148	571	883	23.2%	11.5%	17.8%
4時間以内	728	597	970	14.7%	12.1%	19.6%
5時間以内	591	733	671	11.9%	14.8%	13.6%
6時間以内	387	586	555	7.8%	11.8%	11.2%
7時間以内	197	398	419	4.0%	8.0%	8.5%
8時間以内	129	422	278	2.6%	8.5%	5.6%
9時間以内	51	192	131	1.0%	3.9%	2.6%
10時間以内	93	439	119	1.9%	8.9%	2.4%
11時間以内	18	58	47	0.4%	1.2%	0.9%
12時間以内	25	197	57	0.5%	4.0%	1.2%
13時間以内	9	43	23	0.2%	0.9%	0.5%
14時間以内	5	39	19	0.1%	0.8%	0.4%
15時間以内	8	66	10	0.2%	1.3%	0.2%
16時間以内	4	29	7	0.1%	0.6%	0.1%
17時間以内	2	13	5	0.0%	0.3%	0.1%
18時間以内	3	16	2	0.1%	0.3%	0.0%
19時間以内	1	8	5	0.0%	0.2%	0.1%
20時間以内	5	21	2	0.1%	0.4%	0.0%
21時間以内	1	2	2	0.0%	0.0%	0.0%
22時間以内	0	6	1	0.0%	0.1%	0.0%
23時間以内	0	6	0	0.0%	0.1%	0.0%
24時間以内	8	19	8	0.2%	0.4%	0.2%

平日



全体

休日



全体

平均

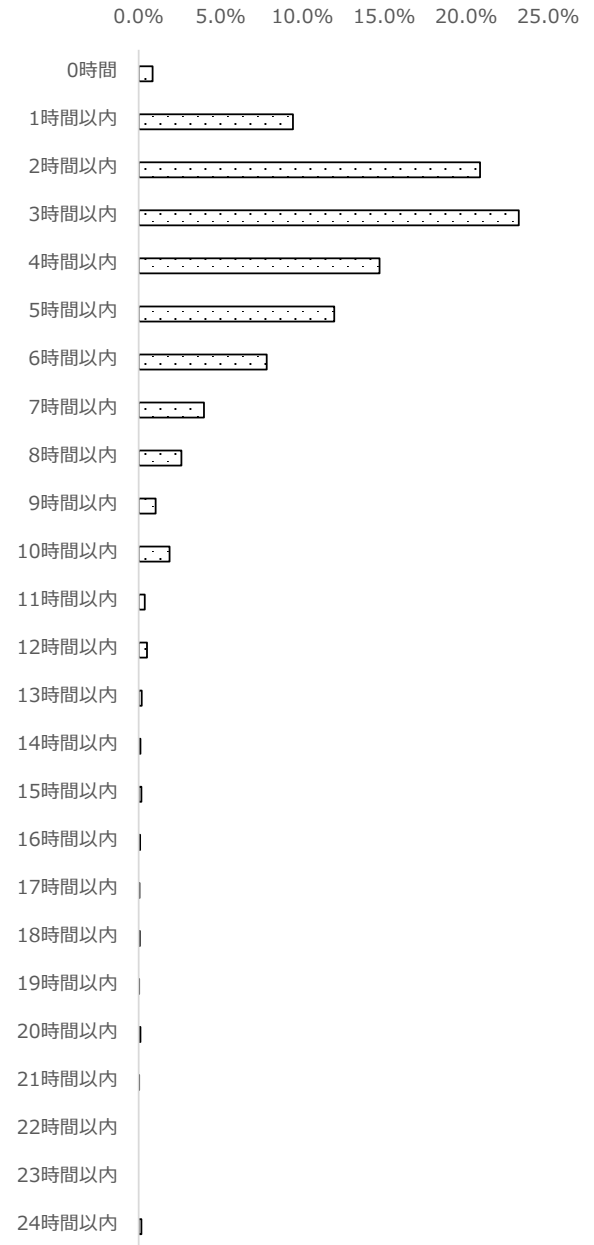

全体

問6 あなたはふだん、ネットのサービスを、それぞれどれくらい使っていますか。

1. 娯楽用の動画(youtube等)を見る

	全体	
	人数	割合
合計	4,952	
0時間	245	4.9%
1時間以内	2,023	40.9%
2時間以内	1,363	27.5%
3時間以内	722	14.6%
4時間以内	244	4.9%
5時間以内	164	3.3%
5時間以上	191	3.9%

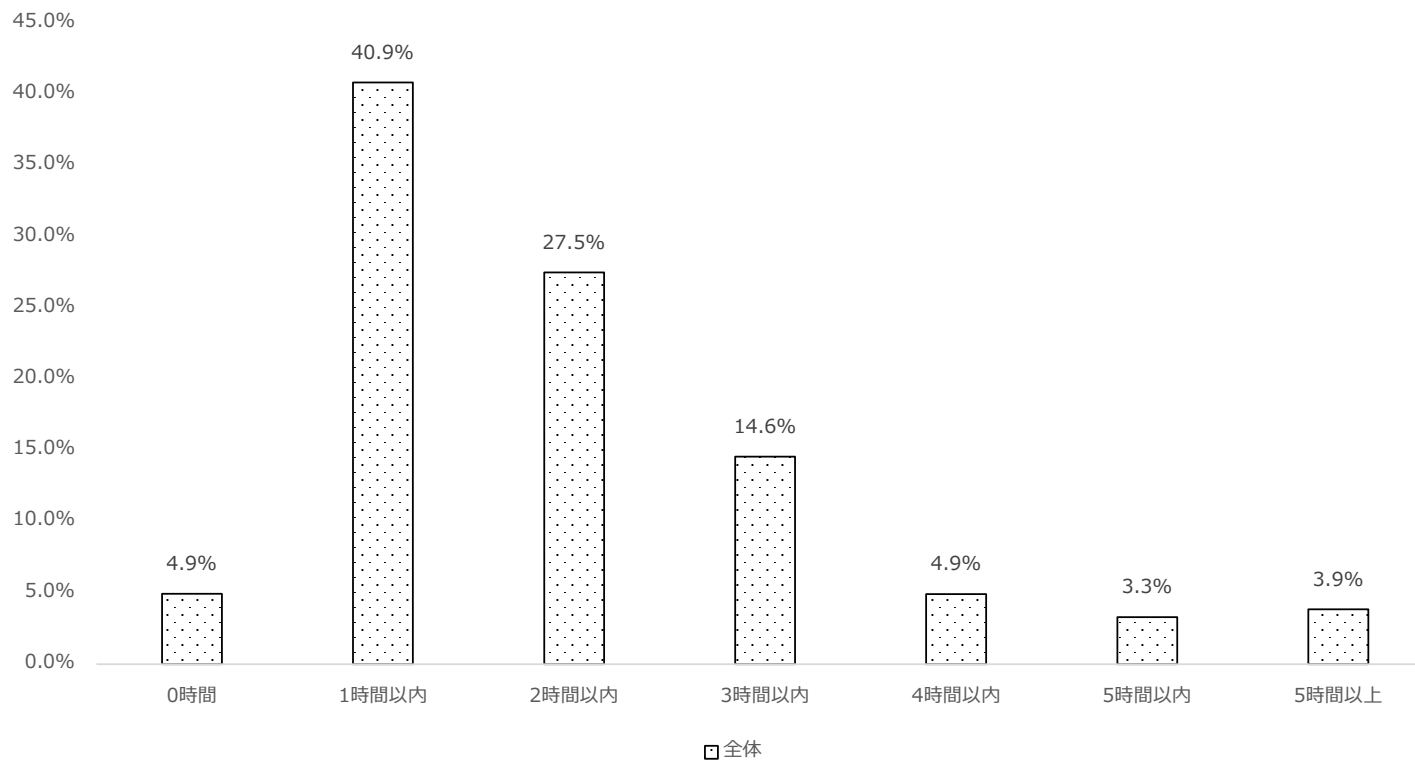

問6 あなたはふだん、ネットのサービスを、それぞれどれくらい使っていますか。

2.音楽を聴く

	全体	
	人数	割合
合計	4,952	
0時間	677	13.7%
1時間以内	3,050	61.6%
2時間以内	668	13.5%
3時間以内	266	5.4%
4時間以内	110	2.2%
5時間以内	75	1.5%
5時間以上	106	2.1%

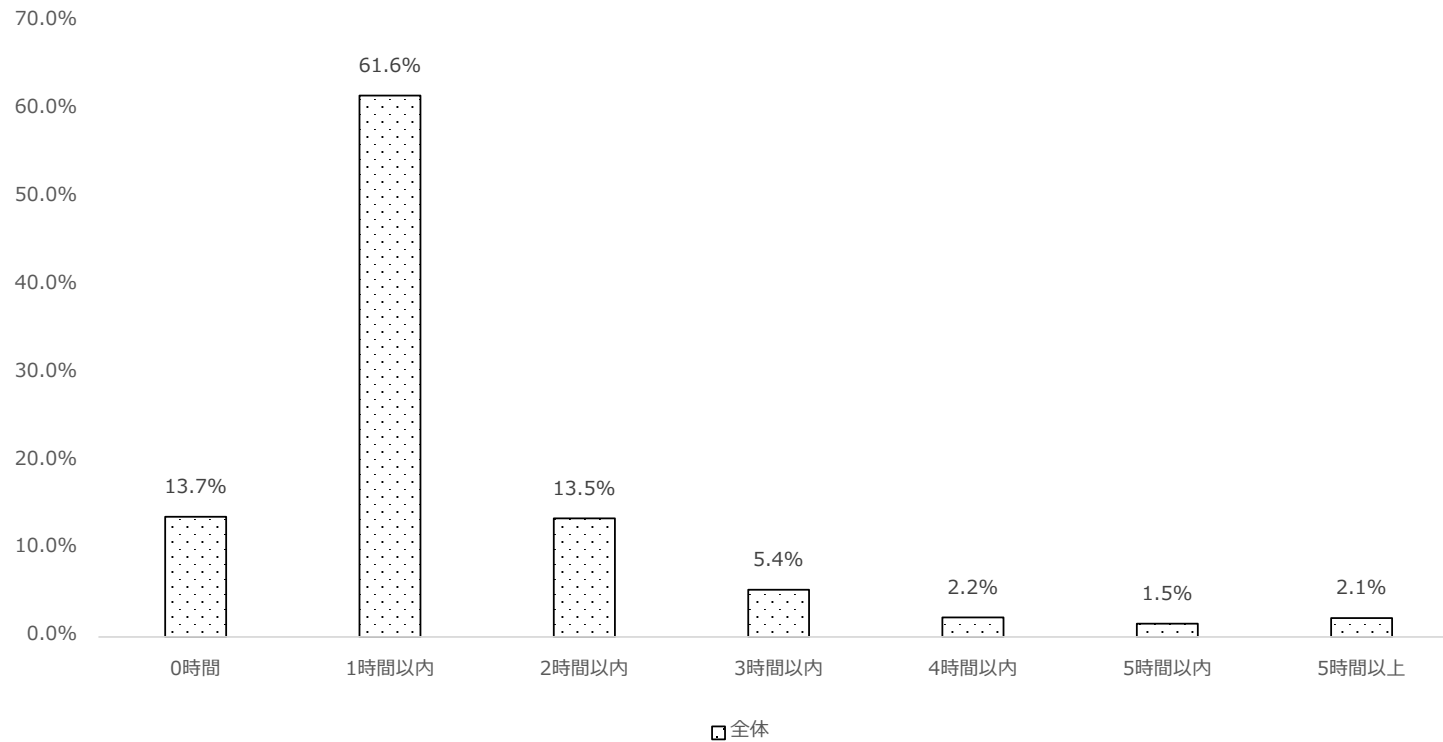

問6 あなたはふだん、ネットのサービスを、それぞれどれくらい使っていますか。

3.学校のオンライン授業を受ける

	全体	
	人数	割合
合計	4,952	
0時間	4,679	94.5%
1時間以内	150	3.0%
2時間以内	14	0.3%
3時間以内	9	0.2%
4時間以内	6	0.1%
5時間以内	11	0.2%
5時間以上	83	1.7%

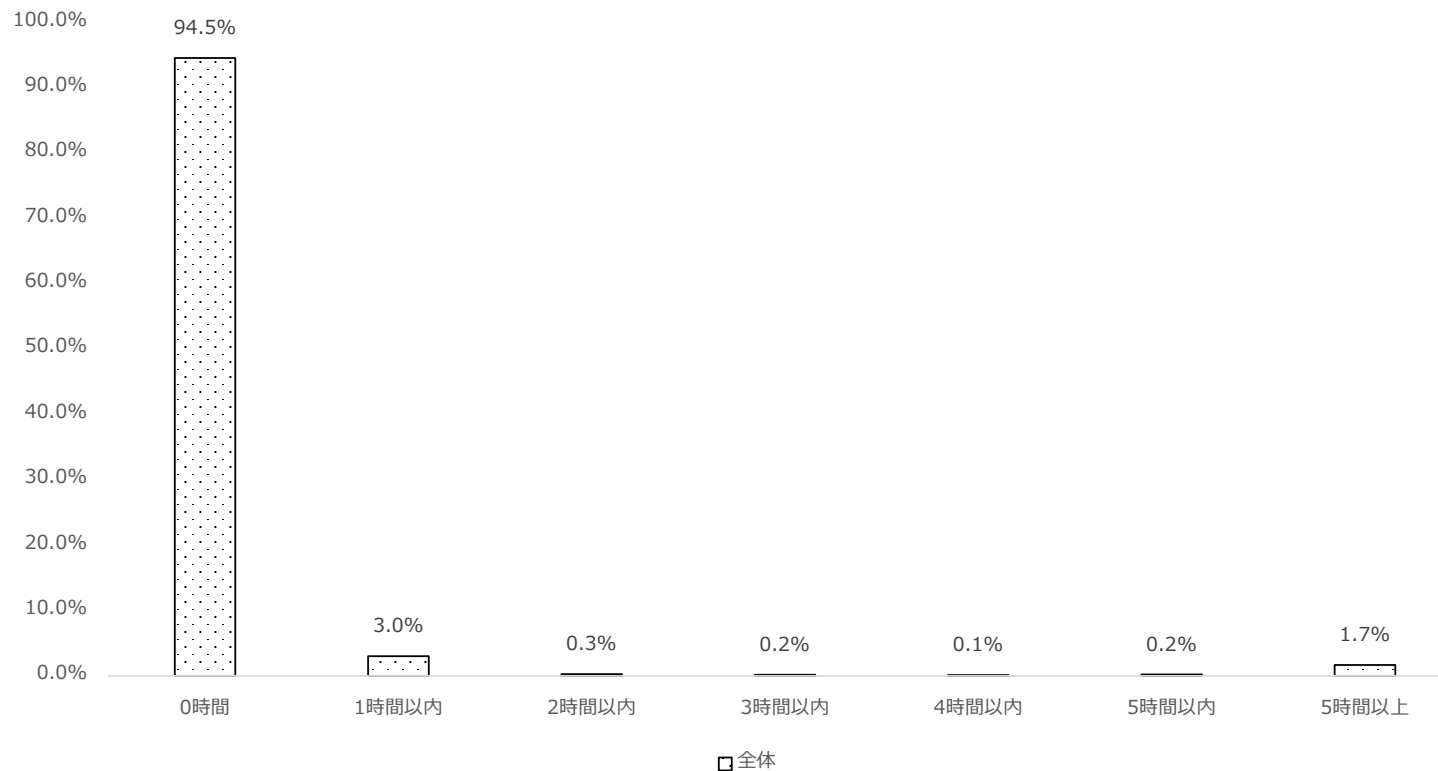

問6 あなたはふだん、ネットのサービスを、それぞれどれくらい使っていますか。

4.学校以外のオンライン授業を受ける

	全体	
	人数	割合
合計	4,952	
0時間	4,513	91.1%
1時間以内	322	6.5%
2時間以内	82	1.7%
3時間以内	23	0.5%
4時間以内	5	0.1%
5時間以内	1	0.0%
5時間以上	6	0.1%

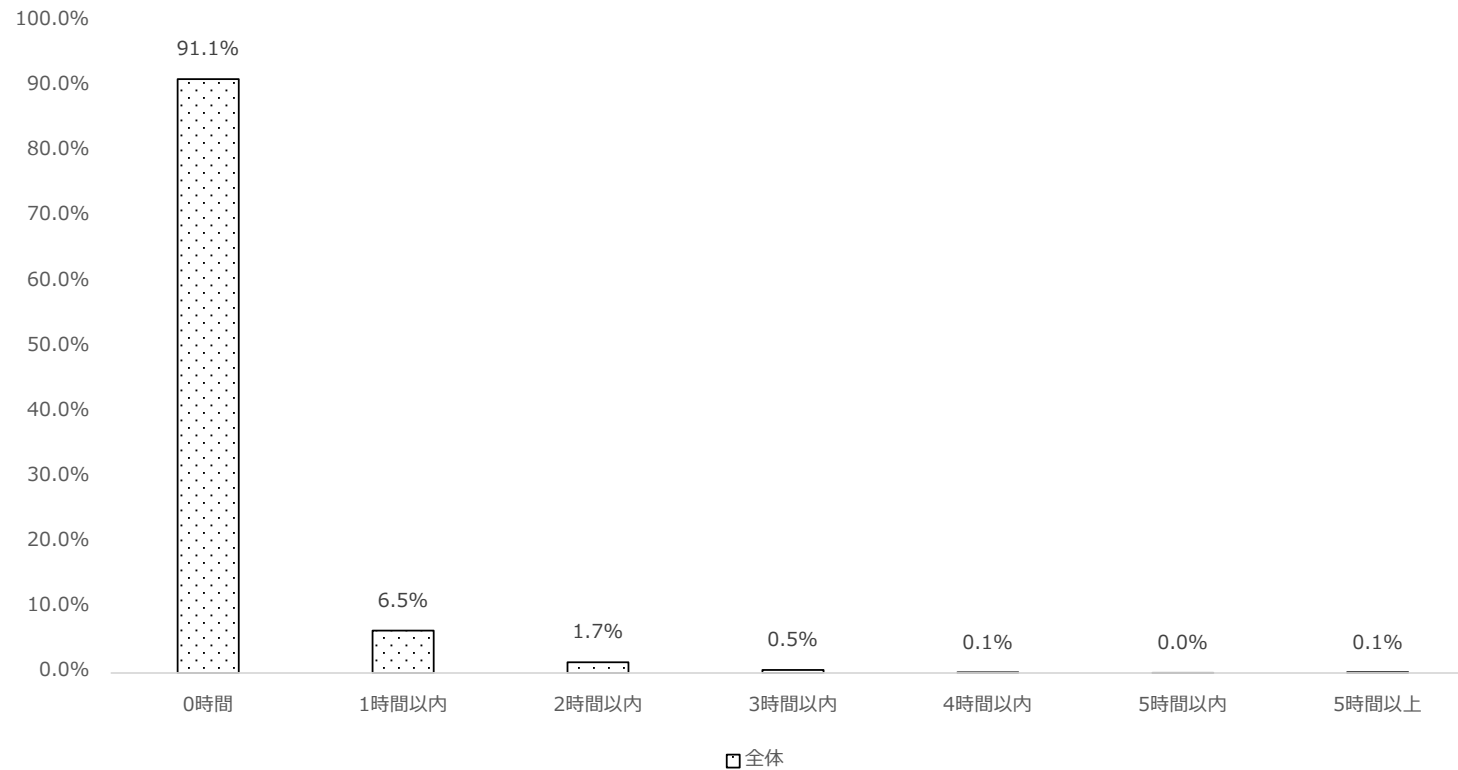

問6 あなたはふだん、ネットのサービスを、それぞれどれくらい使っていますか。

5. ゲームをする

	全体	
	人数	割合
合計	4,952	
0時間	1,680	33.9%
1時間以内	1,714	34.6%
2時間以内	762	15.4%
3時間以内	385	7.8%
4時間以内	174	3.5%
5時間以内	95	1.9%
5時間以上	142	2.9%

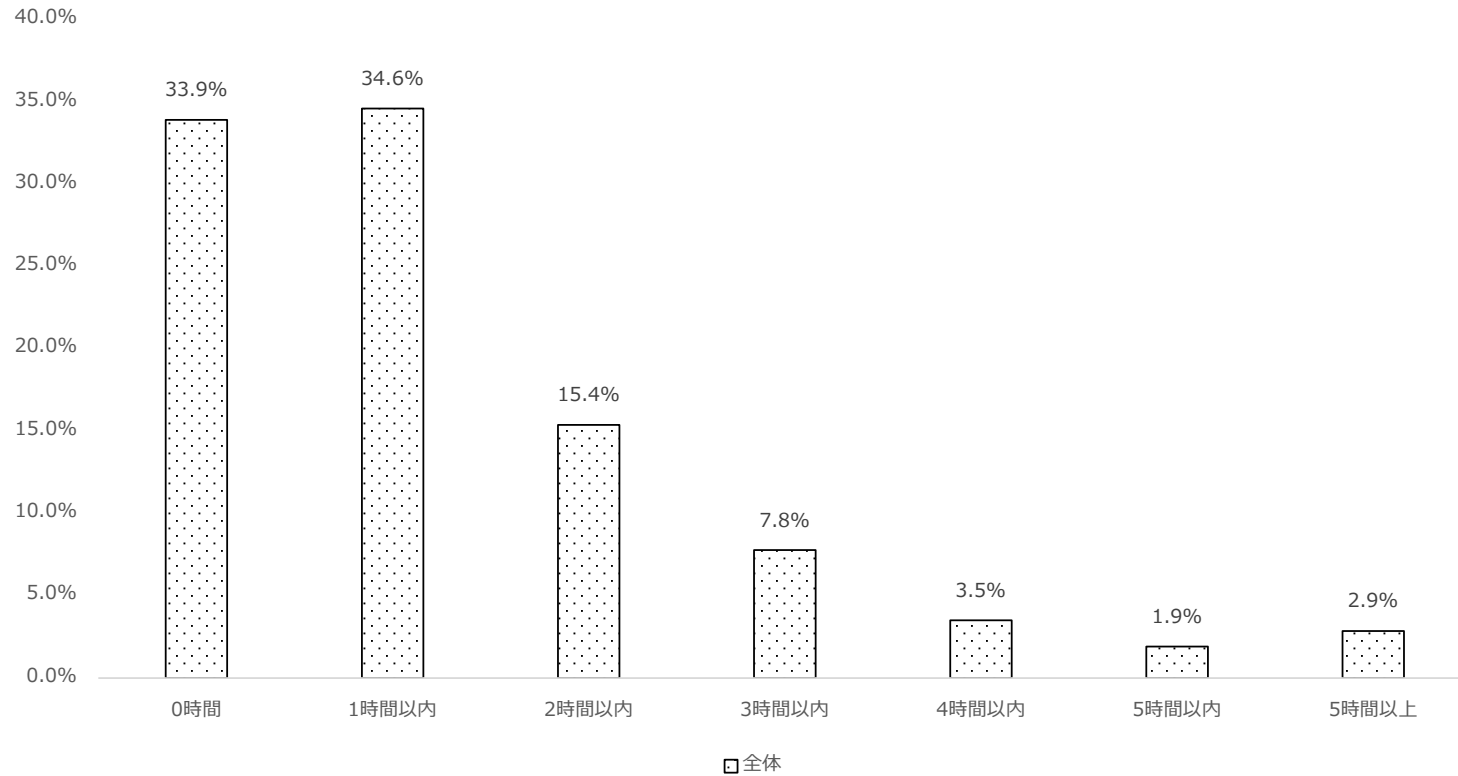

問6 あなたはふだん、ネットのサービスを、それぞれどれくらい使っていますか。

6. LINE等のメッセージサービス（通話除く）の利用

	全体	
	人数	割合
合計	4,929	
0時間	420	8.5%
1時間以内	4,086	82.9%
2時間以内	283	5.7%
3時間以内	82	1.7%
4時間以内	26	0.5%
5時間以内	20	0.4%
5時間以上	12	0.2%

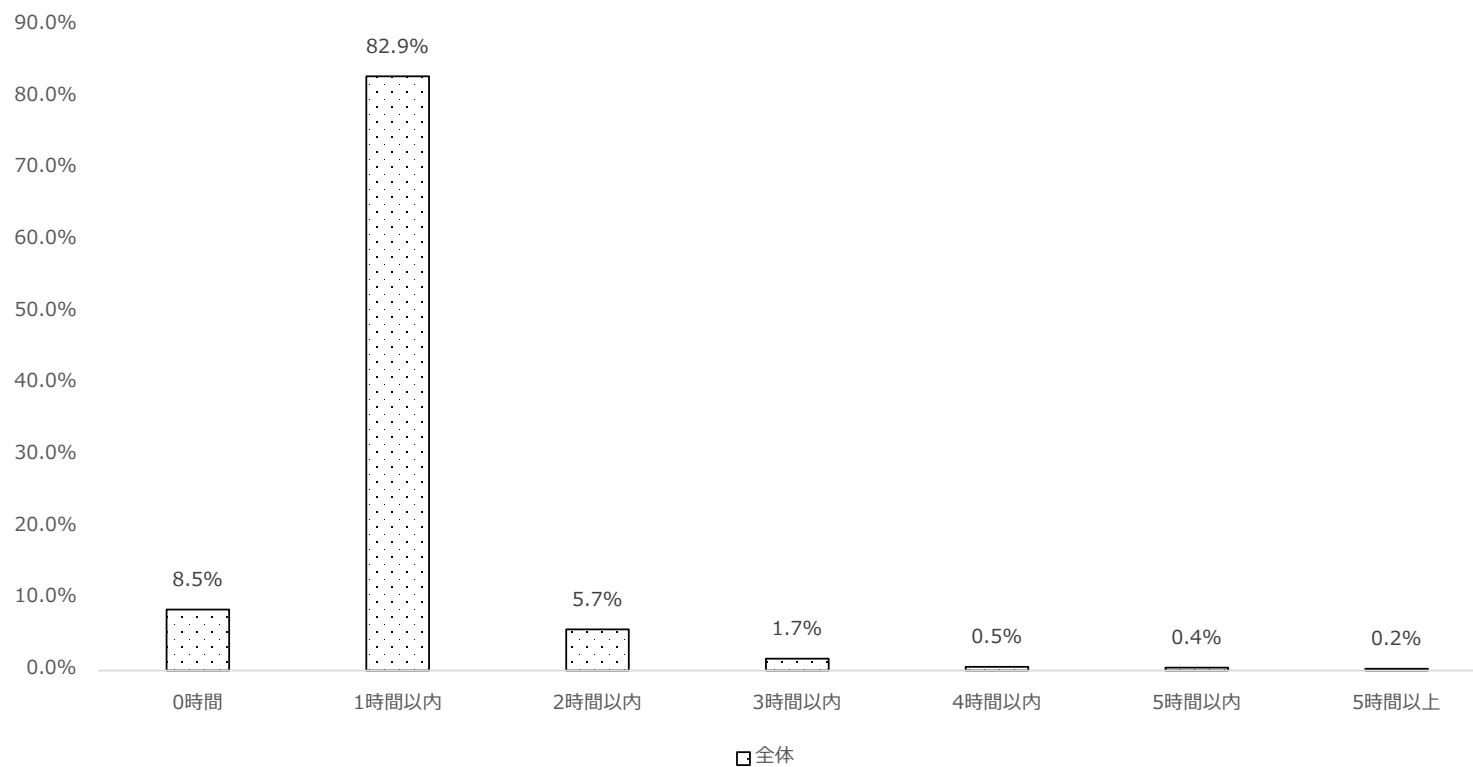

問6 あなたはふだん、ネットのサービスを、それぞれどれくらい使っていますか。

7.音声通話サービス

	全体	
	人数	割合
合計	4,952	
0時間	3,130	63.2%
1時間以内	1,316	26.6%
2時間以内	222	4.5%
3時間以内	124	2.5%
4時間以内	39	0.8%
5時間以内	46	0.9%
5時間以上	75	1.5%

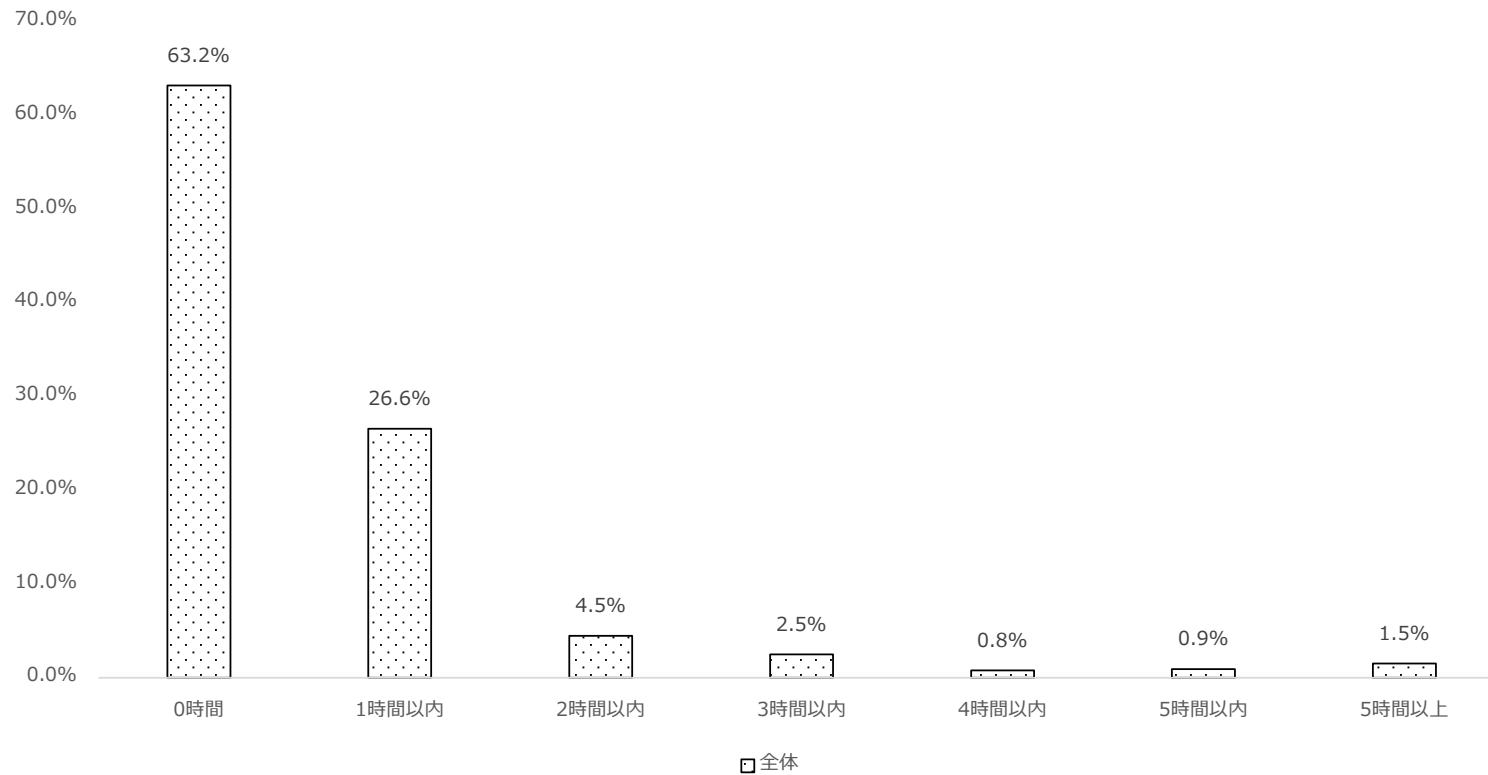

問6 あなたはふだん、ネットのサービスを、それぞれどれくらい使っていますか。

8.TwitterやInstagram等のSNSの利用

	全体	
	人数	割合
合計	4,952	
0時間	937	18.9%
1時間以内	2,722	55.0%
2時間以内	766	15.5%
3時間以内	307	6.2%
4時間以内	102	2.1%
5時間以内	56	1.1%
5時間以上	62	1.3%

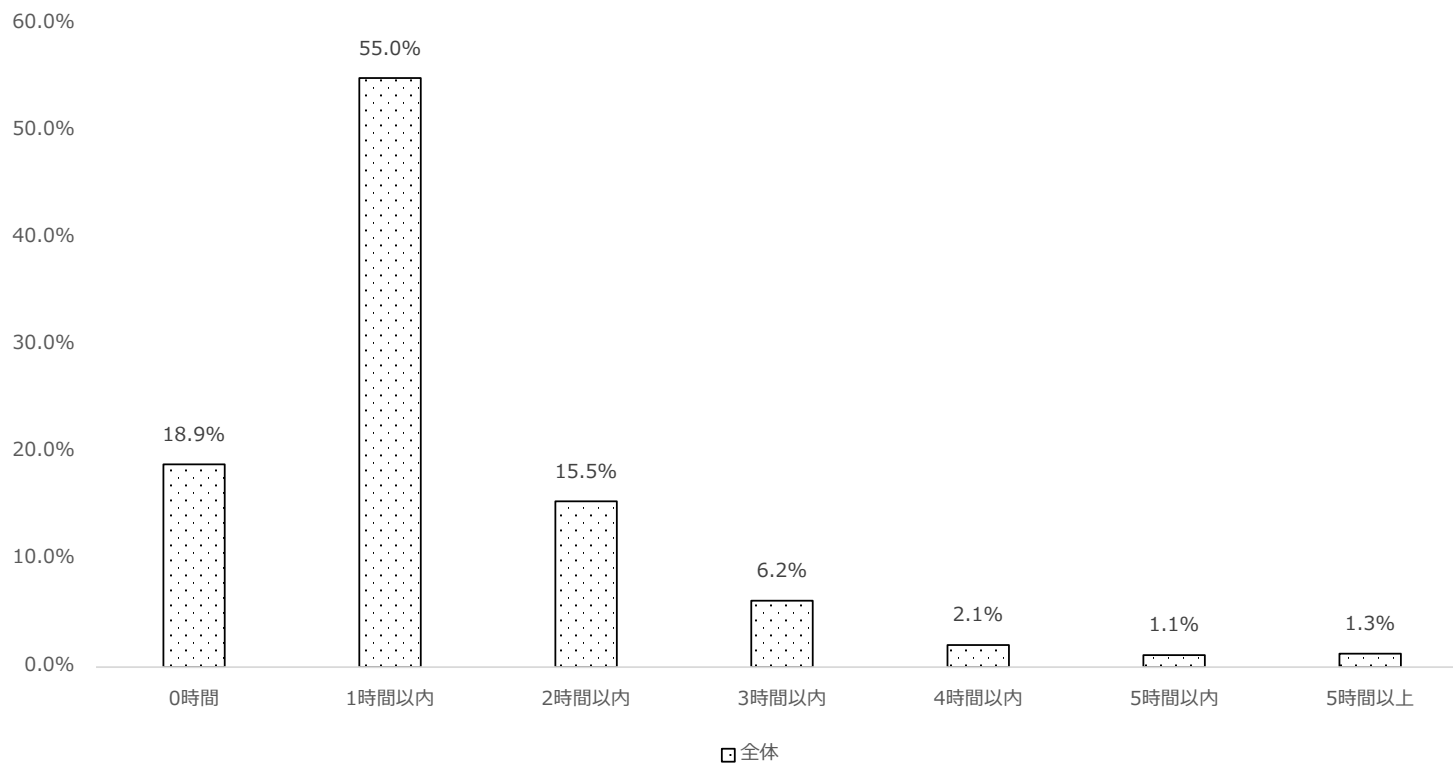

問7 あなたの将来の目標や夢（社会人で実現したいこと等）はどのようなものですか？(あてはまるものすべてに○)

	全体	
	人数	割合
有効回答数	4,952	
1.就職したい会社や業界	2,815	56.8%
2.プロとして働きたい職種（起業を含む）	1,036	20.9%
3.達成したい数字や賞	329	6.6%
4.取得したい資格	1,684	34.0%
5.購入したい財産	1,088	22.0%
6.移住してみたい場所	1,325	26.8%
7.結婚や恋愛に関する事項	1,608	32.5%
8.その他（ ）	114	2.3%
9.明確な目標や夢は持っていない	883	17.8%

※複数回答も重複して集計

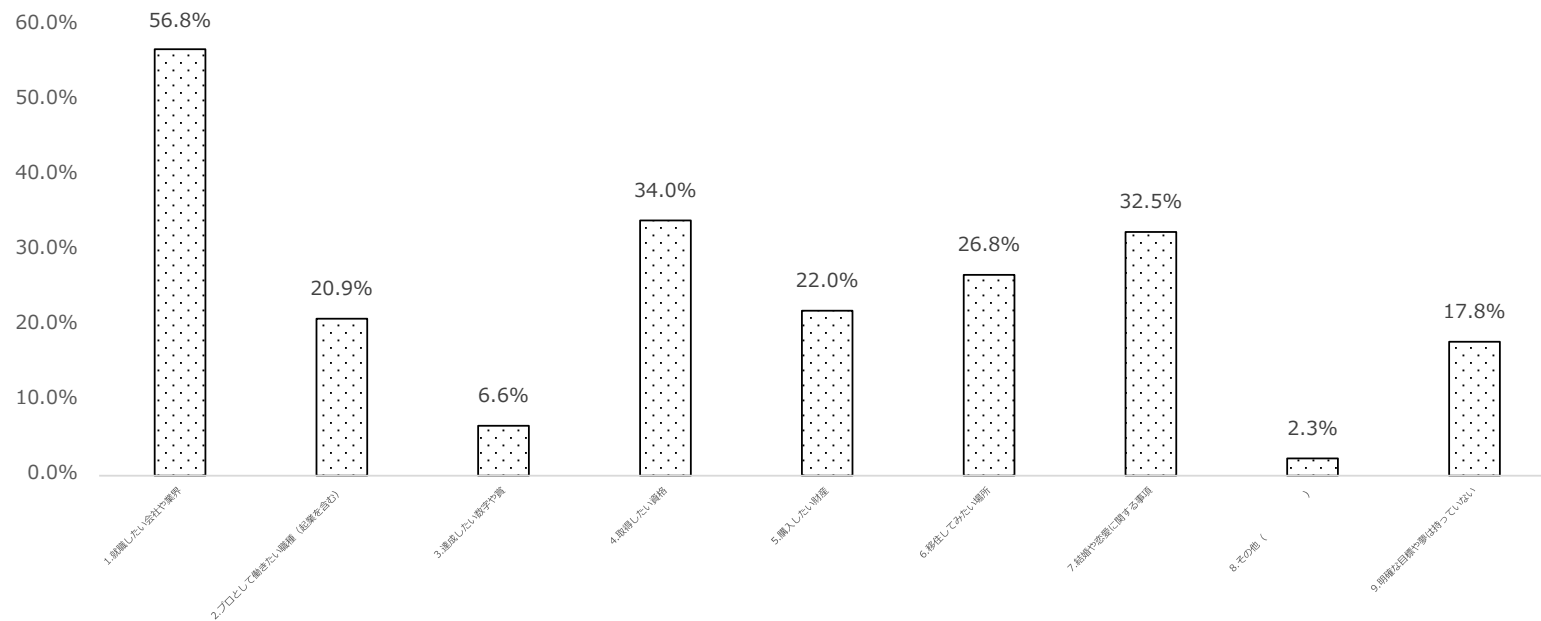

■ 系列1

問8 あなたには現在、将来の目標や夢（社会人で実現したいこと等）はありますか？（1つだけ○）

	全体	
	人数	割合
合計	4,937	
1.持っている	2,184	44.2%
2.どちらかというを持っている	1,299	26.3%
3.どちらともいえない	392	7.9%
4.どちらかというを持っていない	521	10.6%
5.持っていない	541	11.0%

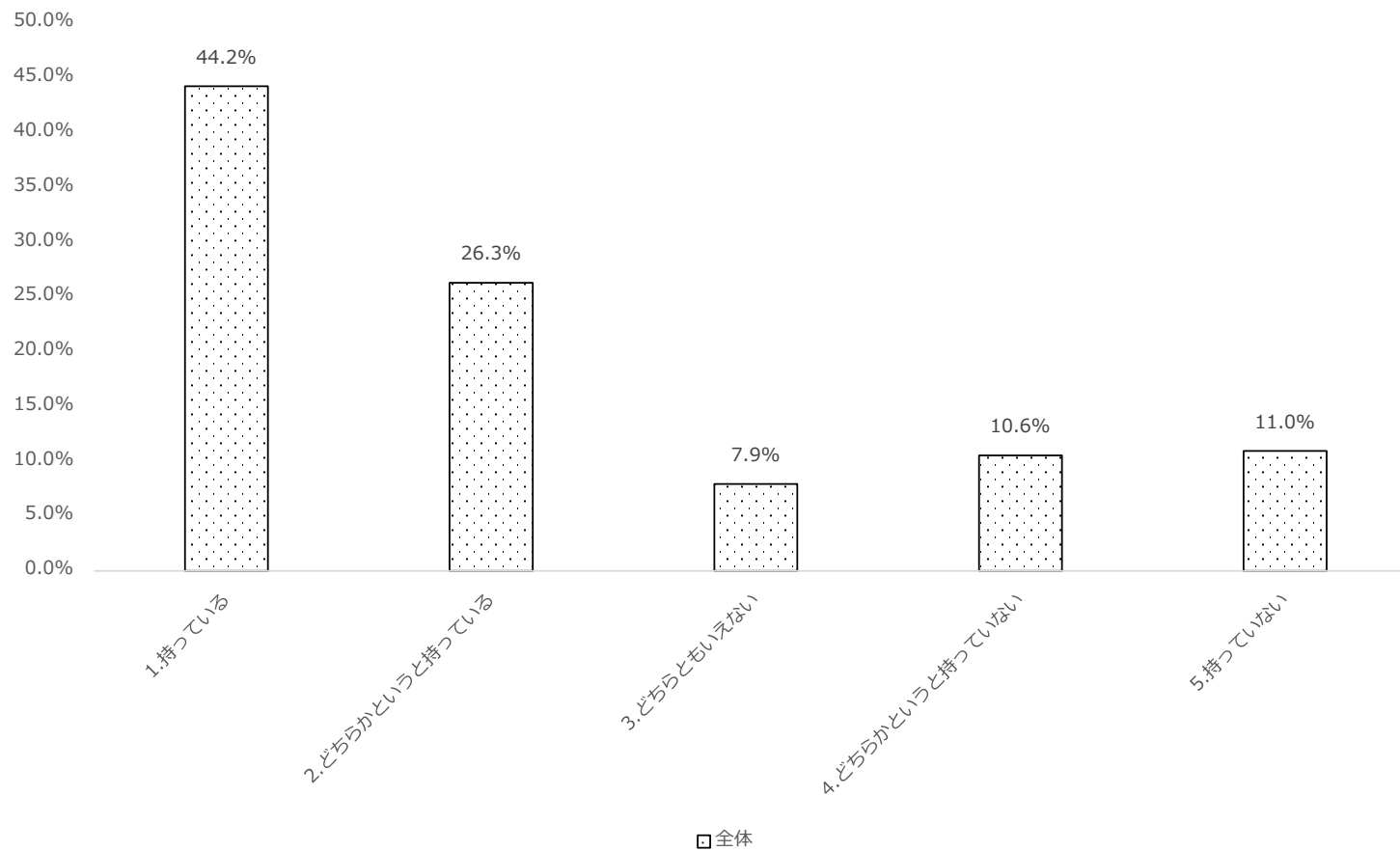

問9 将来の目標や夢をもつきっかけは何ですか？(あてはまるものすべてに○)

	全体	
	人数	割合
有効回答数	4,952	
1.テレビ番組や映画を見て	1,551	31.3%
2.本(雑誌を含む)を読んで	885	17.9%
3.自分の趣味などを通じて	2,343	47.3%
4.自分の特技を通じて	1,093	22.1%
5.職業体験や職場訪問を通じて	459	9.3%
6.保護者等の働いている姿を見て	461	9.3%
7.保護者等から勧められて	482	9.7%
8.学校の先生から勧められて	154	3.1%
9.友達から勧められて	160	3.2%
10.塾や習い事の先生の勧められて	84	1.7%
11.学校での勉強を通じて	532	10.7%
12.その他	282	5.7%
13.あてはまるものはない	267	5.4%
14.明確な目標や夢は持っていない	715	14.4%

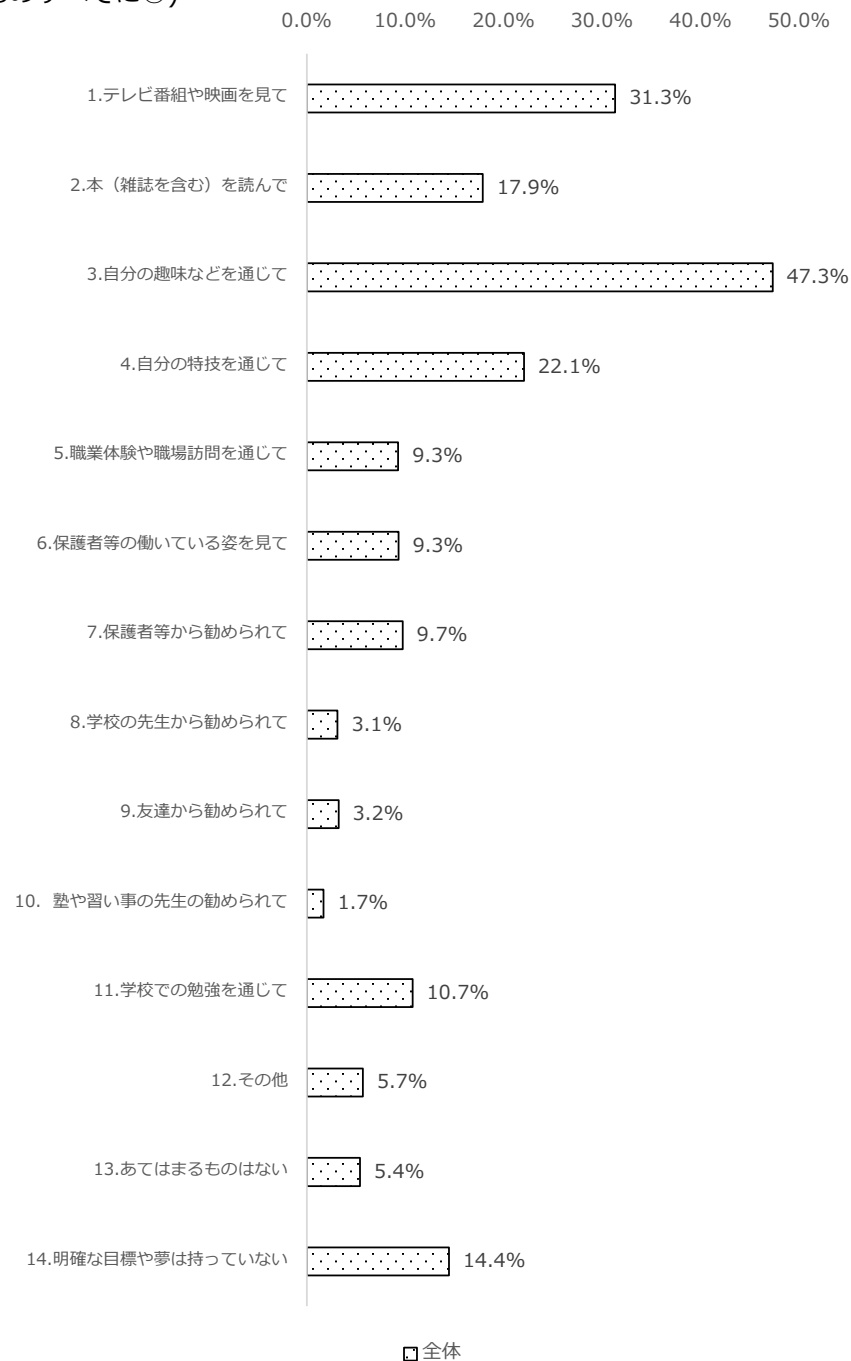

問10 あなたは勉強が好きですか?(1つだけ○)

	全体	
	人数	割合
合計	4,942	
1.好き	259	5.2%
2.やや好き	857	17.3%
3.どちらでもない	1,432	29.0%
4.やや嫌い	1,074	21.7%
5.嫌い	1,320	26.7%

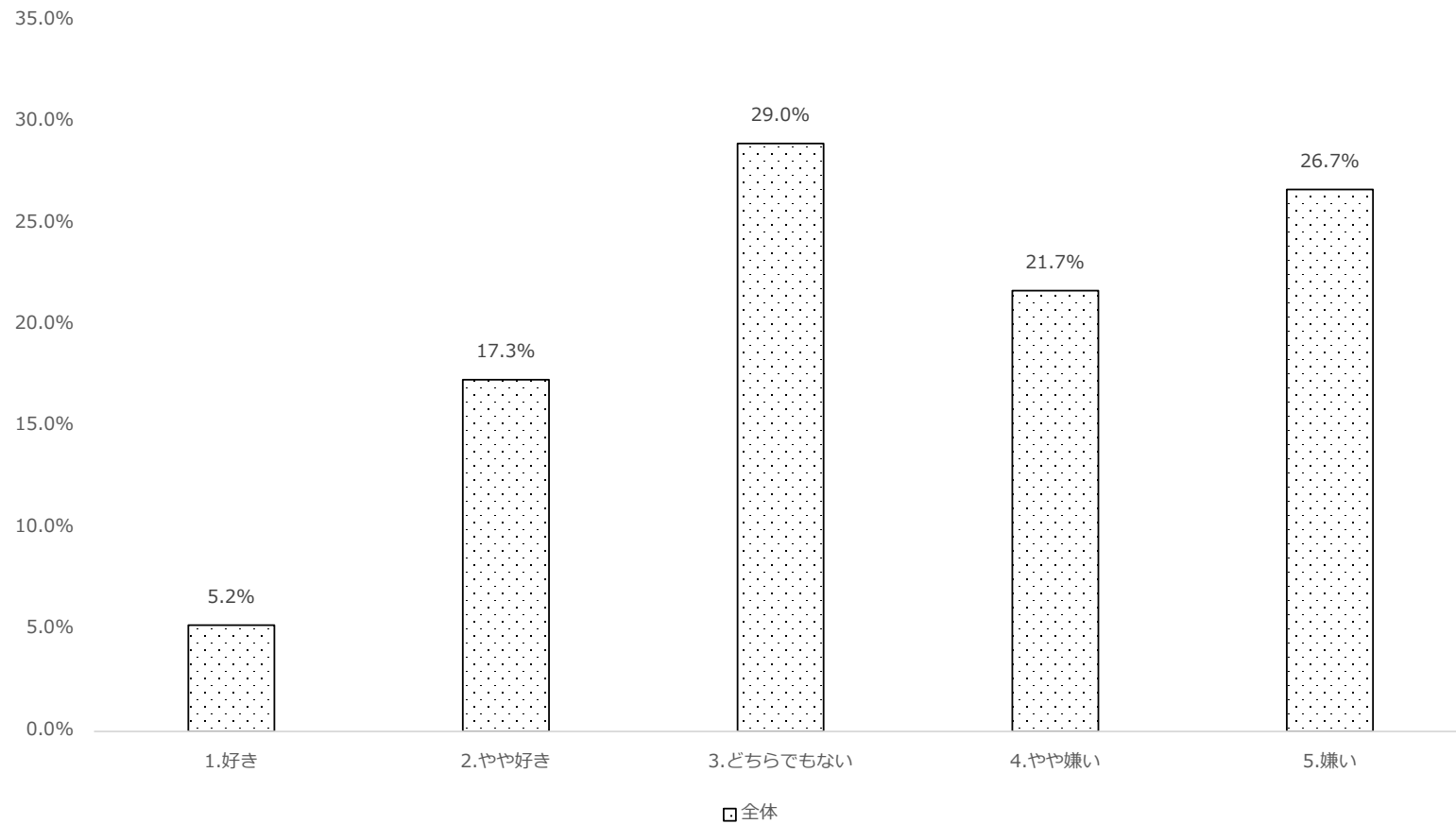

問11 あなたの成績は、学校の中で順位をつけるとしたら、良いほうですか？(1つだけ○)

	全体	
	人数	割合
合計	4,932	
1.良い	292	5.9%
2.やや良い	1,045	21.2%
3.どちらでもない	1,520	30.8%
4.やや悪い	1,079	21.9%
5.悪い	996	20.2%

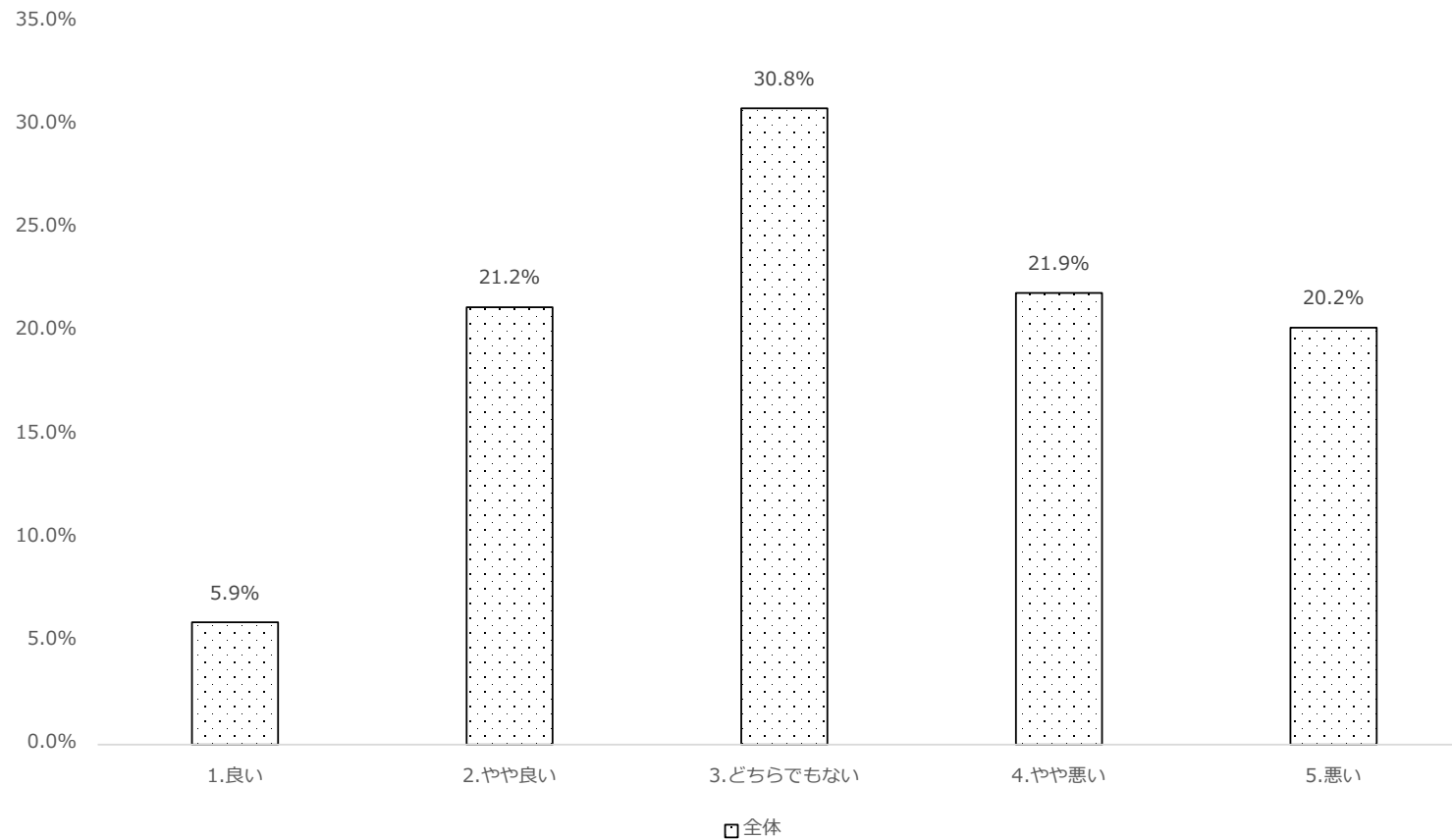

問12 あなたが今考えている卒業後の進路は、次のうちどれですか？(1つだけ○)

0.0% 5.0% 10.0% 15.0% 20.0% 25.0%

全体		
	人数	割合
有効回答数	4,952	
1.大学（国立理系）	861	17.4%
2.大学（国立医学系）	182	3.7%
3.大学（国立文系）	708	14.3%
4.大学（国立その他）	79	1.6%
5.大学（私立理系）	502	10.1%
6.大学（私立医学系）	137	2.8%
7.大学（私立文系）	1,034	20.9%
8.大学（私立その他）	116	2.3%
9.短期大学	114	2.3%
10.専門学校	372	7.5%
11.就職	259	5.2%
12.その他	44	0.9%
13.未定	444	9.0%
14.わからない	188	3.8%

*複数回答を重複して集計

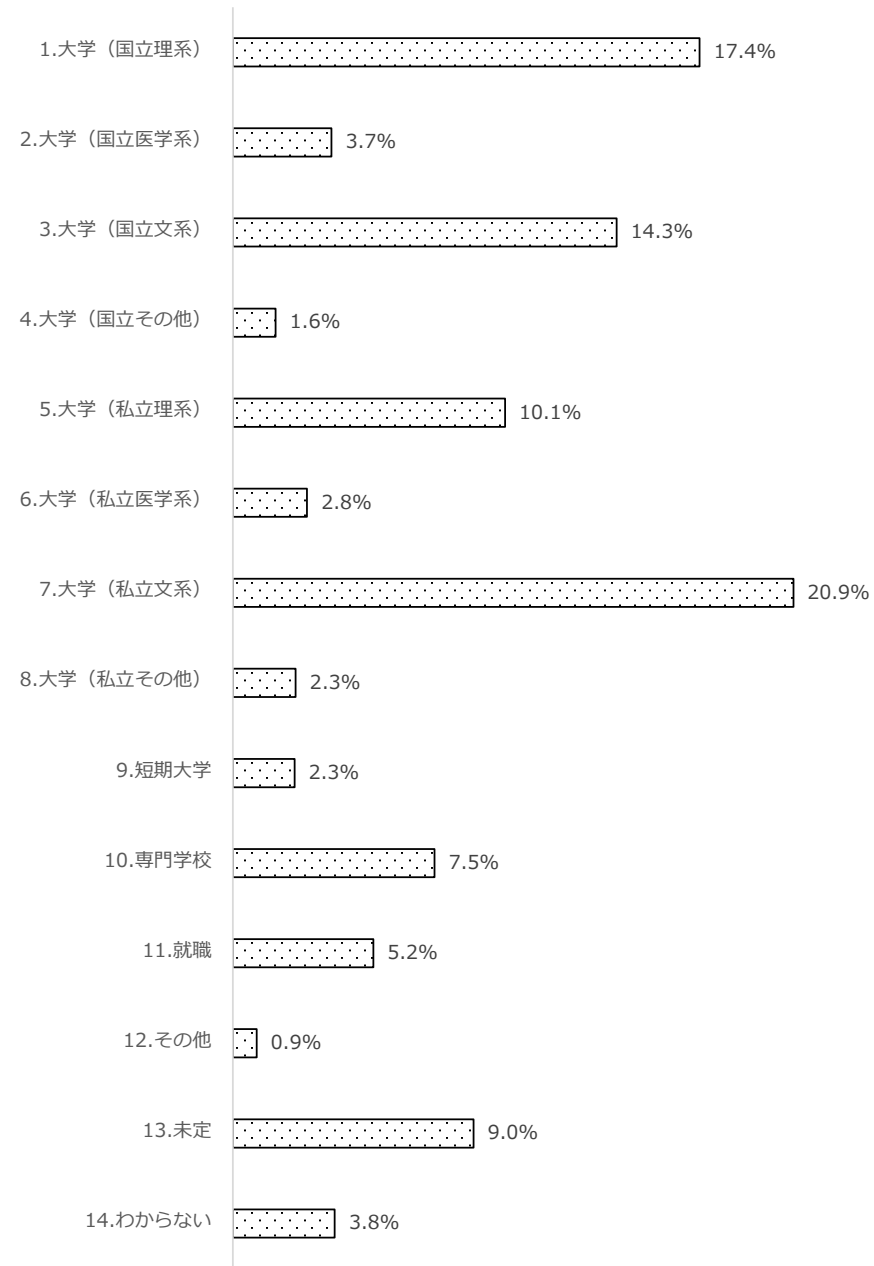

□ 系列1

問13 あなたは、今通っている学校での生活に満足していますか？ (1つだけ○)

	全体	
	人数	割合
合計	4,934	
1. 満足している	1,526	30.9%
2. やや満足している	1,867	37.8%
3. どちらともいえない	933	18.9%
4. やや満足していない	381	7.7%
5. 満足していない	227	4.6%

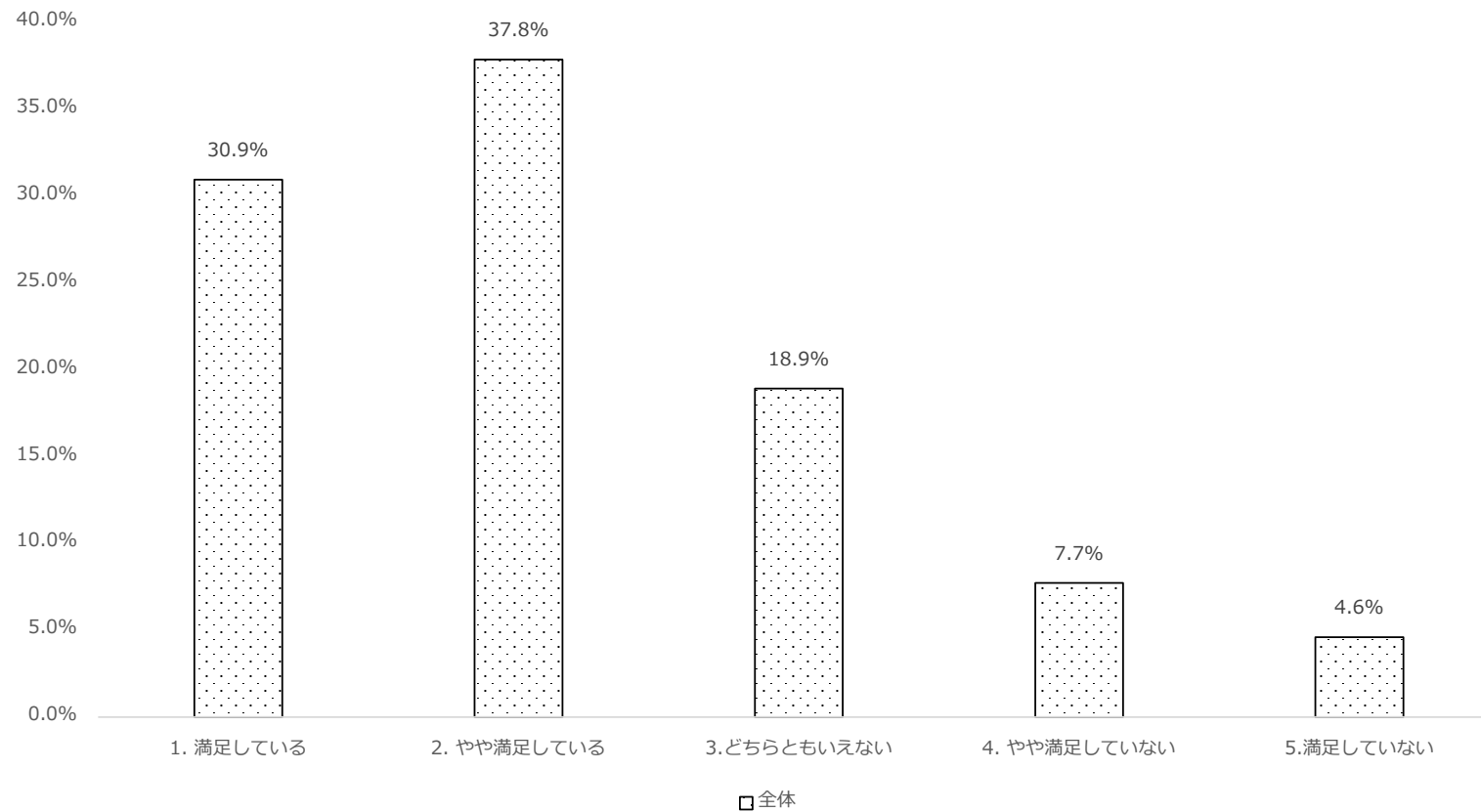

問14 あなたにとって、今通っている学校は、安心できる場所ですか？ (1つだけ○)

	全体	
	人数	割合
合計	4,935	
1.安心できる	1,741	35.3%
2.やや安心できる	1,578	32.0%
3.どちらでもない	1,165	23.6%
4.やや不安	278	5.6%
5.不安	173	3.5%

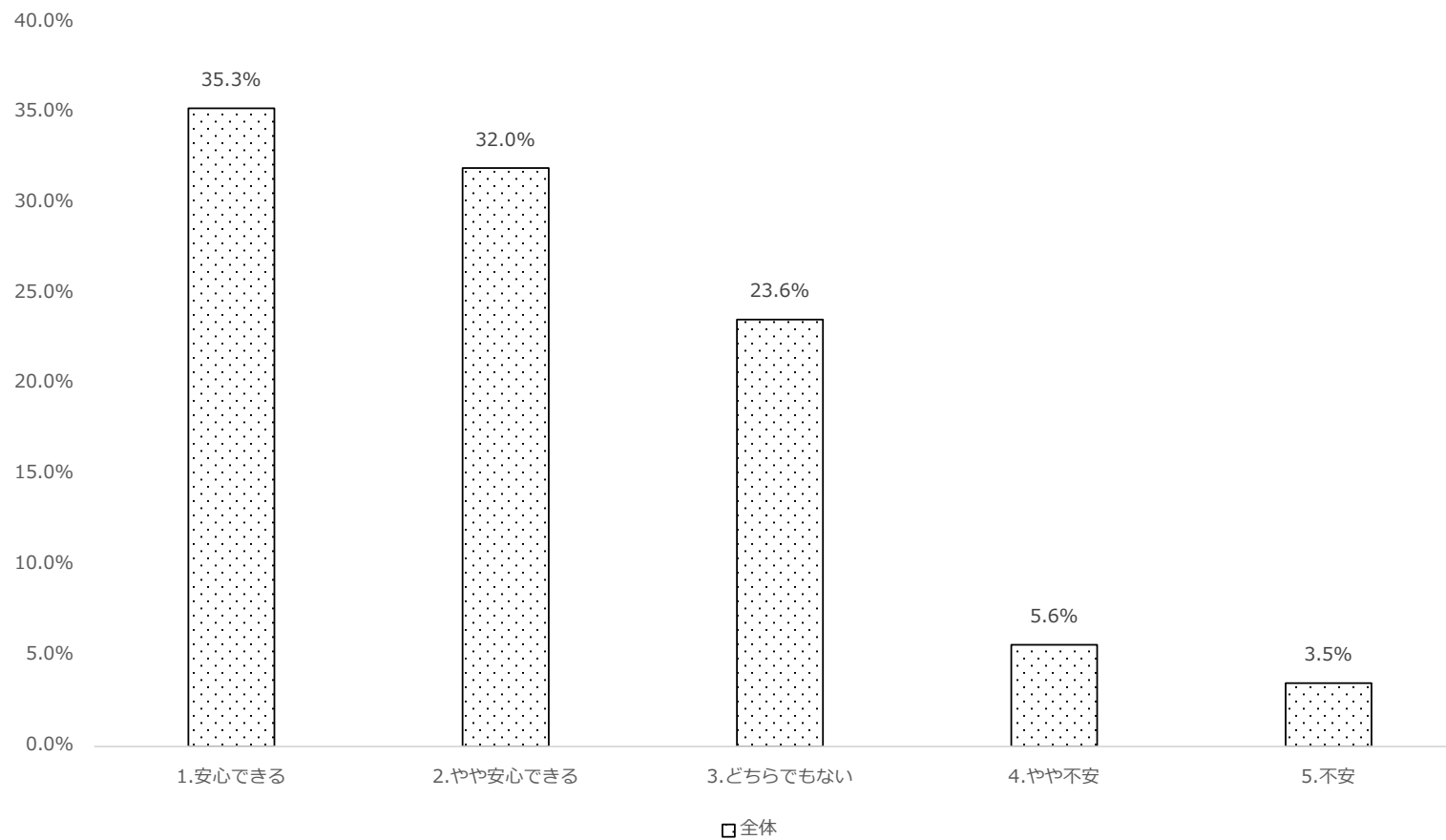

問15 あなたにとって、あなたにとって、今通っている学校の担任の先生は、信頼できる人ですか？ (1つだけ○)

	全体	
	人数	割合
合計	4,941	
1.信頼できる	2,219	44.9%
2.やや信頼できる	1,422	28.8%
3.どちらでもない	904	18.3%
4. やや信頼できない	217	4.4%
5.信頼できない	179	3.6%

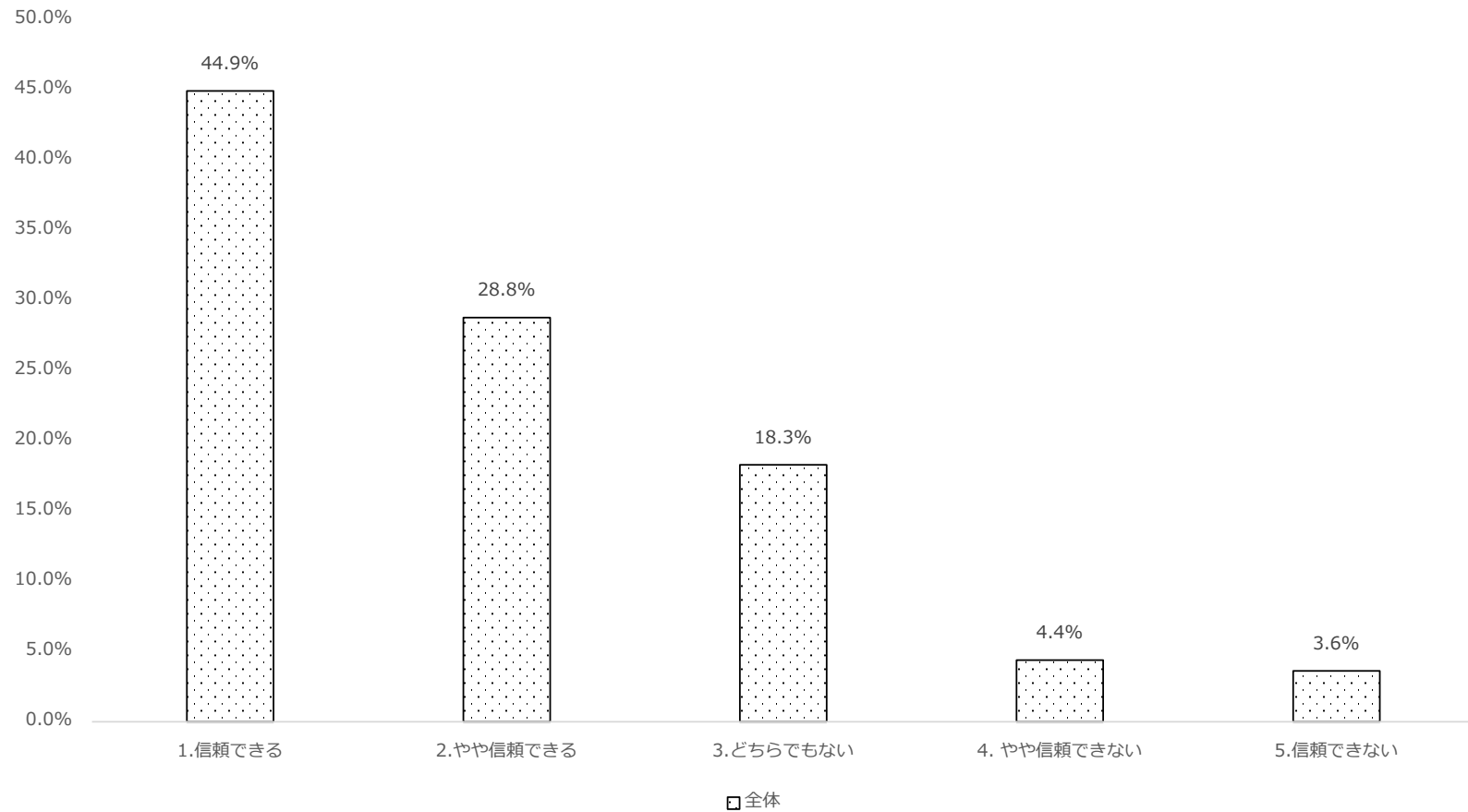

問16 あなたにとって、あなたにとって、今通っている学校の部活の顧問の先生は、信頼できる人ですか？(1つだけ○)

	全体	
	人数	割合
合計	4,928	
1.信頼できる	1,822	37.0%
2.やや信頼できる	862	17.5%
3.どちらでもない	647	13.1%
4.やや信頼できない	148	3.0%
5.信頼できない	191	3.9%
6.部活に入っていない	950	19.3%
7.部活に顧問はいない	11	0.2%
8.顧問をよく知らない	297	6.0%

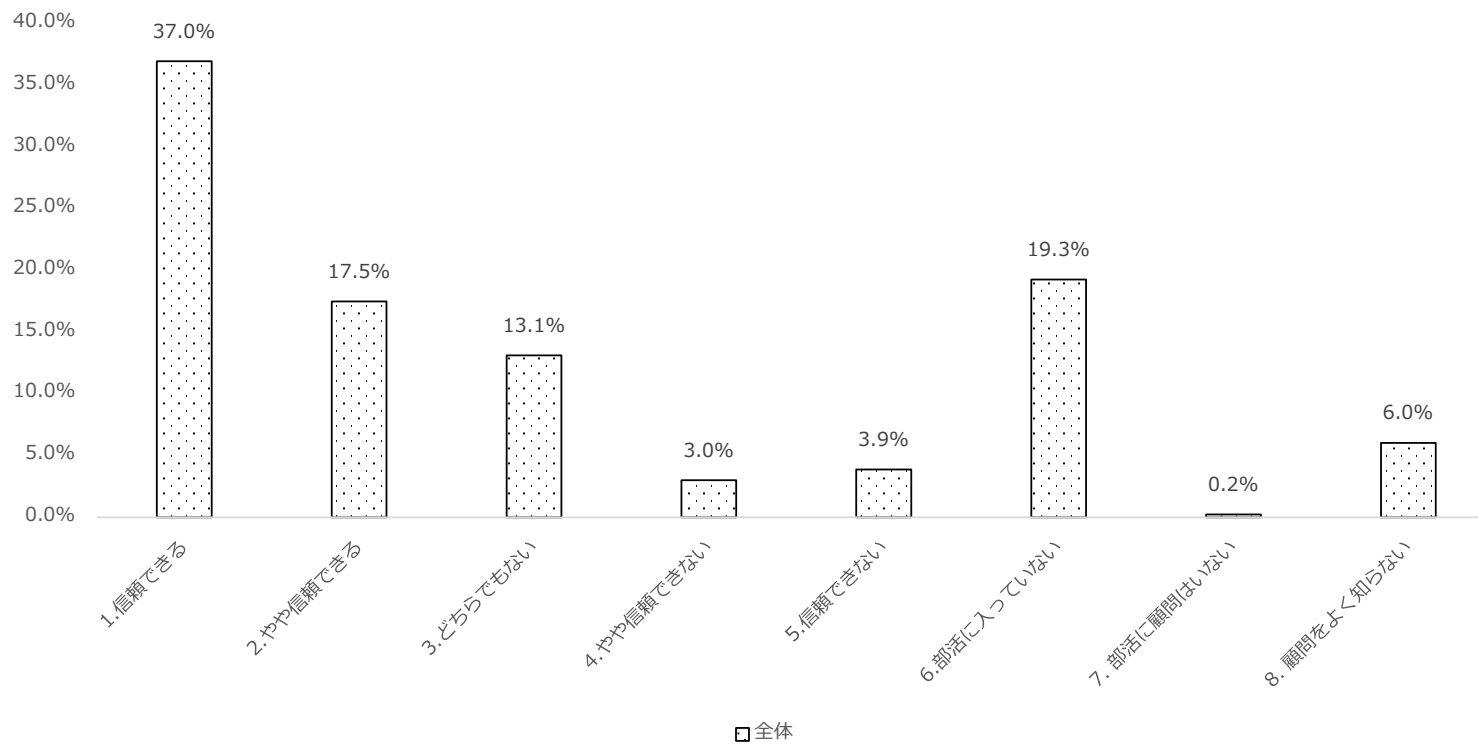

問17 あなたにとって、自宅(保護者とともに住んでいる場所・寮や下宿は除く)は、安心できる場所ですか？(1つだけ○)

	全体	
	人数	割合
合計	4,902	
1.安心できる	3,657	74.6%
2.やや安心できる	730	14.9%
3.どちらでもない	325	6.6%
4.やや不安	108	2.2%
5.不安	82	1.7%

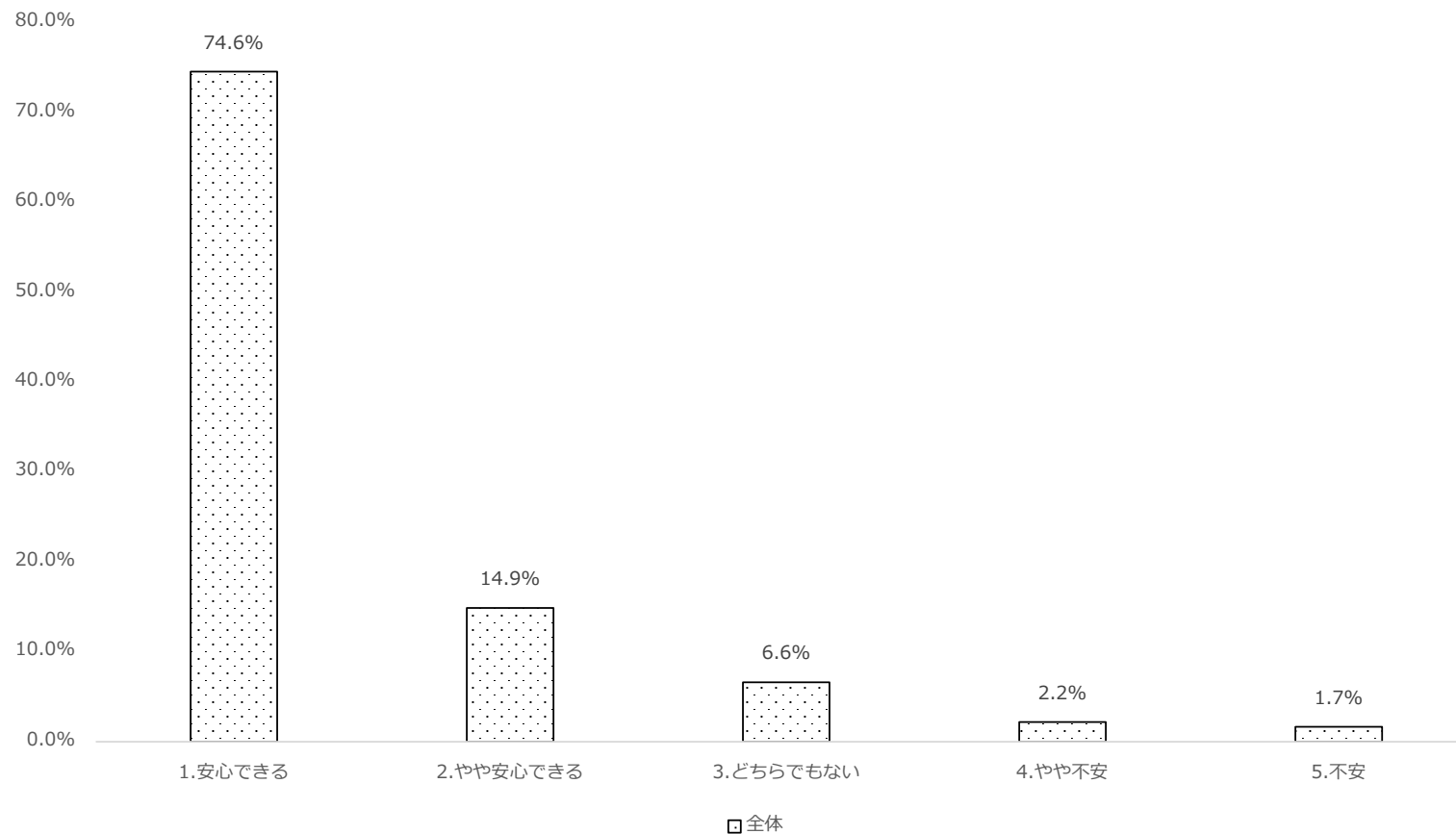

問18 あなたの学校は1学年何人ですか？わからないときは、だいたいでかまいません。(数字を記入)

	全体	
	人数	割合
合計	4,897	
0	2	0.0%
50人以下	132	2.7%
100人以下	21	0.4%
200人以下	328	6.7%
300人以下	1,057	21.6%
400人以下	1,080	22.1%
500人以下	251	5.1%
600人以下	939	19.2%
700人以下	694	14.2%
800人以下	263	5.4%
800人以上	130	2.7%

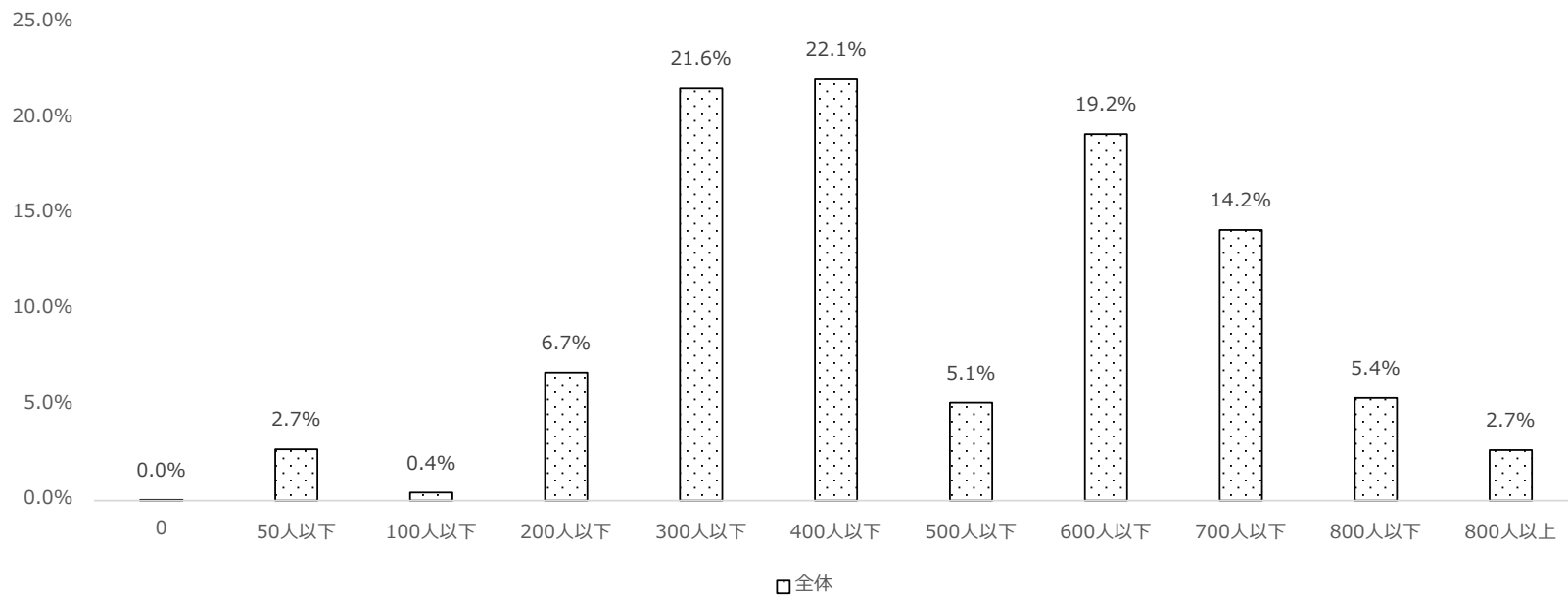

問19

あなたには、お互いに卒業後も付き合っていきたいと思っている友達が今の学年に何人いますか？

全体		
	人数	割合
合計	4,876	
0人	233	4.8%
1人	114	2.3%
2人	214	4.4%
3人	300	6.2%
4人	177	3.6%
5人	602	12.3%
6人	146	3.0%
7人	136	2.8%
8人	96	2.0%
9人	29	0.6%
10人	1,115	22.9%
15人以下	389	8.0%
20人以下	534	11.0%
50人以下	604	12.4%
100人以下	96	2.0%
200人以下	17	0.3%
250人以下	6	0.1%
500人以下	42	0.9%
500人超	26	0.5%

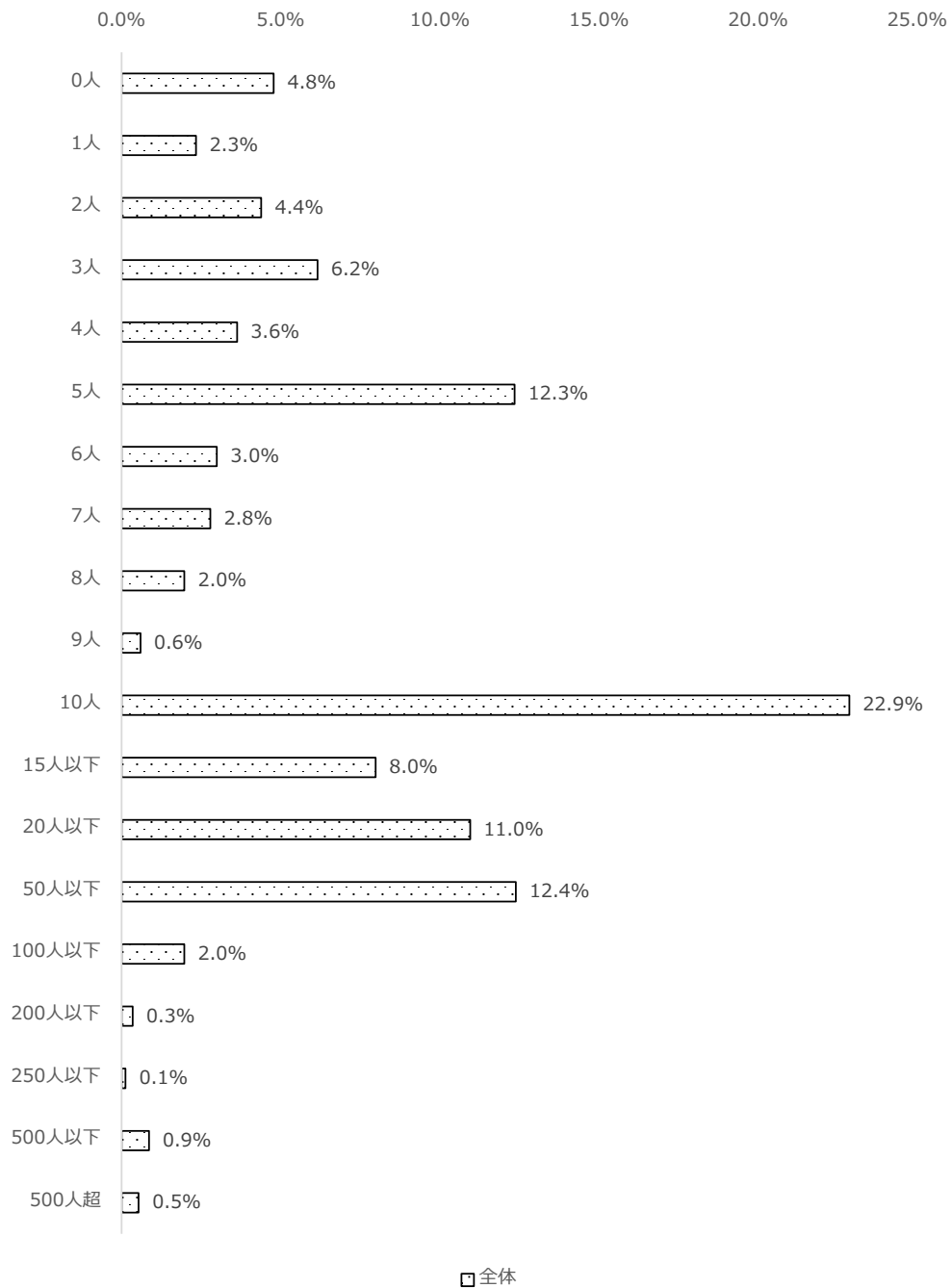

問20 多少無理をしてでもお金が欲しい

	全体	
	人数	割合
合計	4,943	
1.そう思う	1,442	29.2%
2.ややそう思う	1,930	39.0%
3.どちらでもない	920	18.6%
4.ややそう思わない	427	8.6%
5.そう思わない	224	4.5%

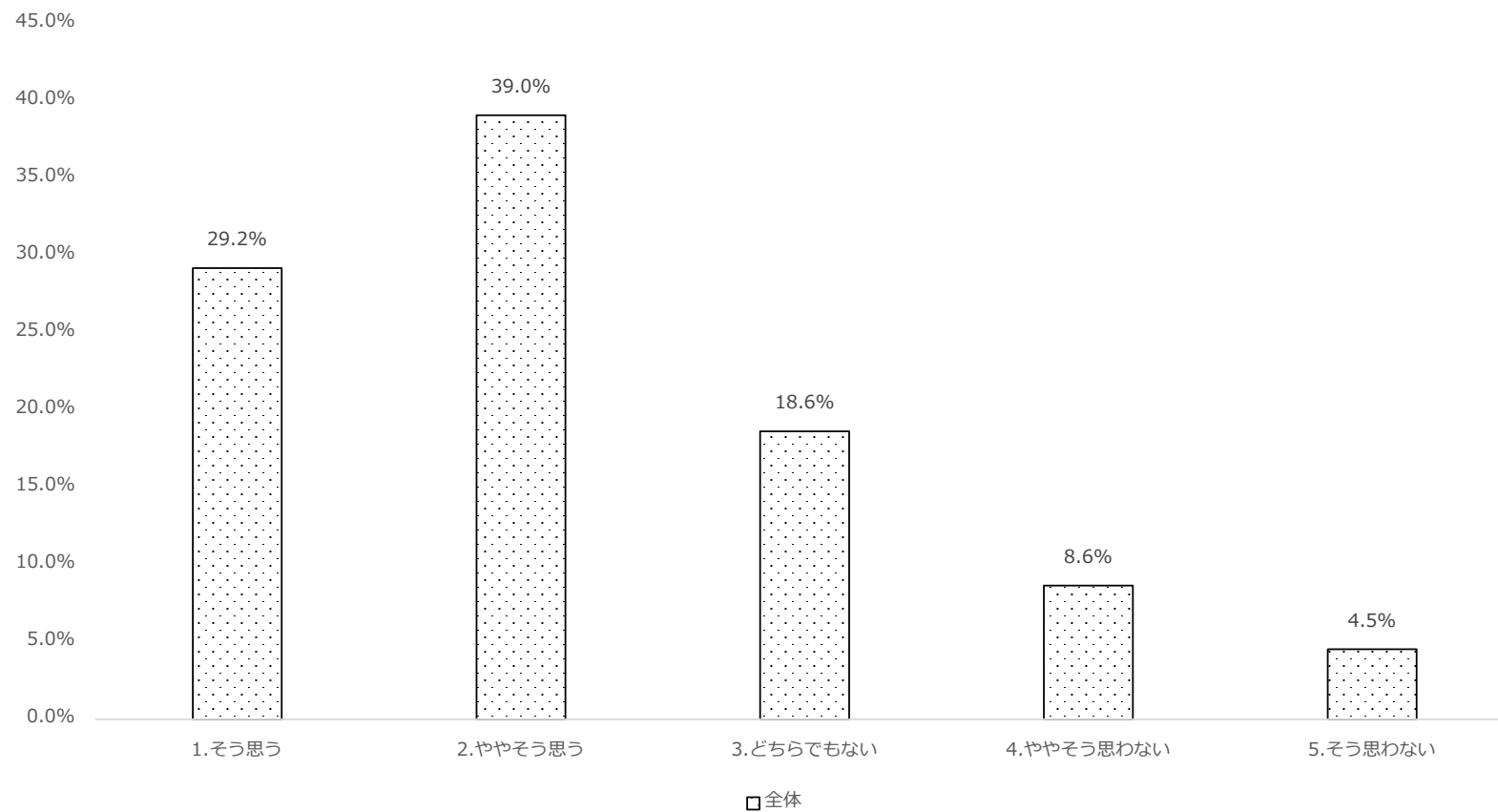

問21 お金があれば、世の中のほとんどのことは困らないと思う

	全体	
	人数	割合
合計	4,944	
1.そう思う	1,622	32.8%
2.ややそう思う	1,847	37.4%
3.どちらでもない	691	14.0%
4.ややそう思わない	480	9.7%
5.そう思わない	304	6.1%

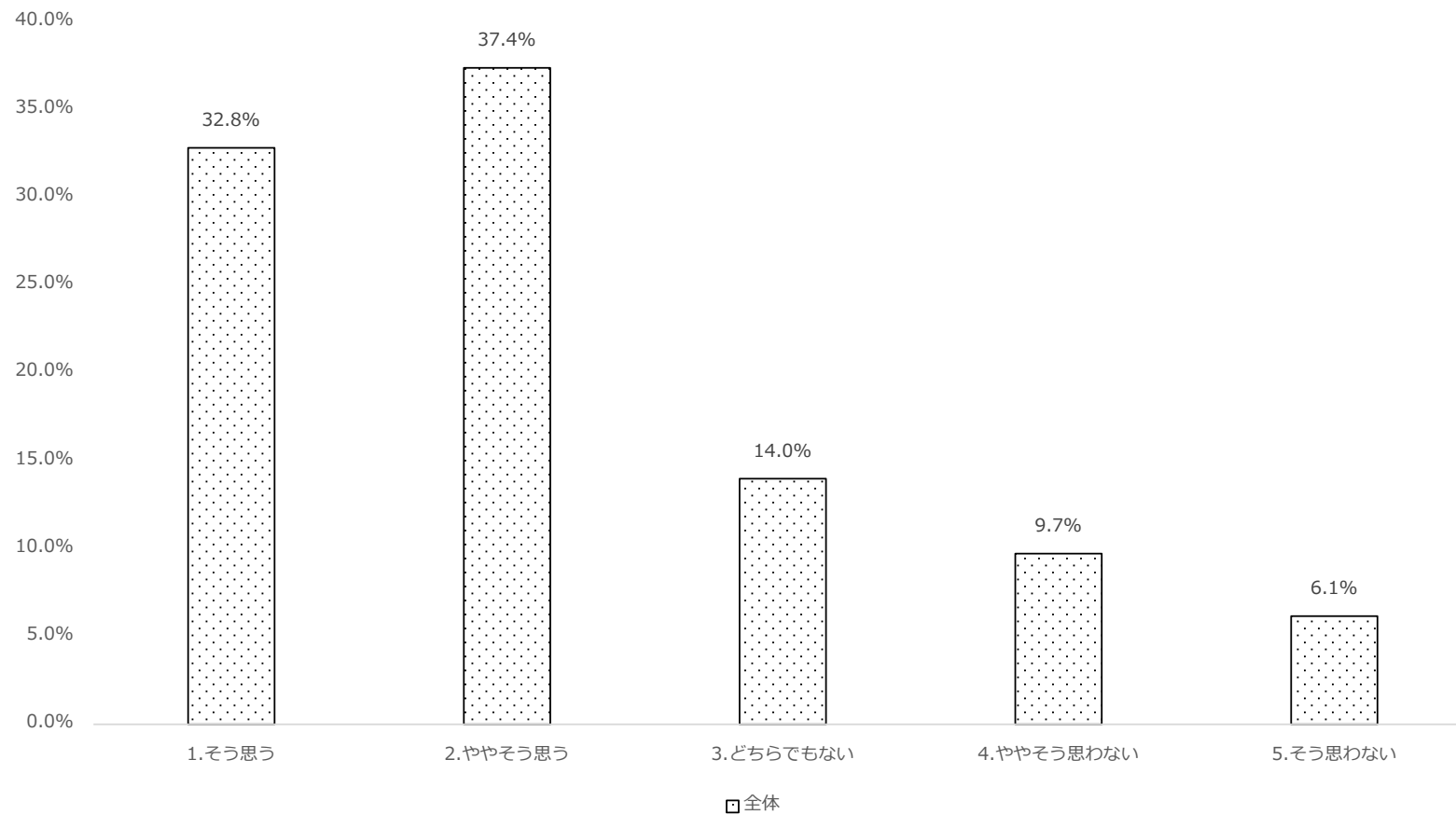

問22 人間何をするにも先立つものはお金である

	全体	
	人数	割合
合計	4,941	
1.そう思う	1,371	27.7%
2.ややそう思う	1,777	36.0%
3.どちらでもない	953	19.3%
4.ややそう思わない	555	11.2%
5.そう思わない	285	5.8%

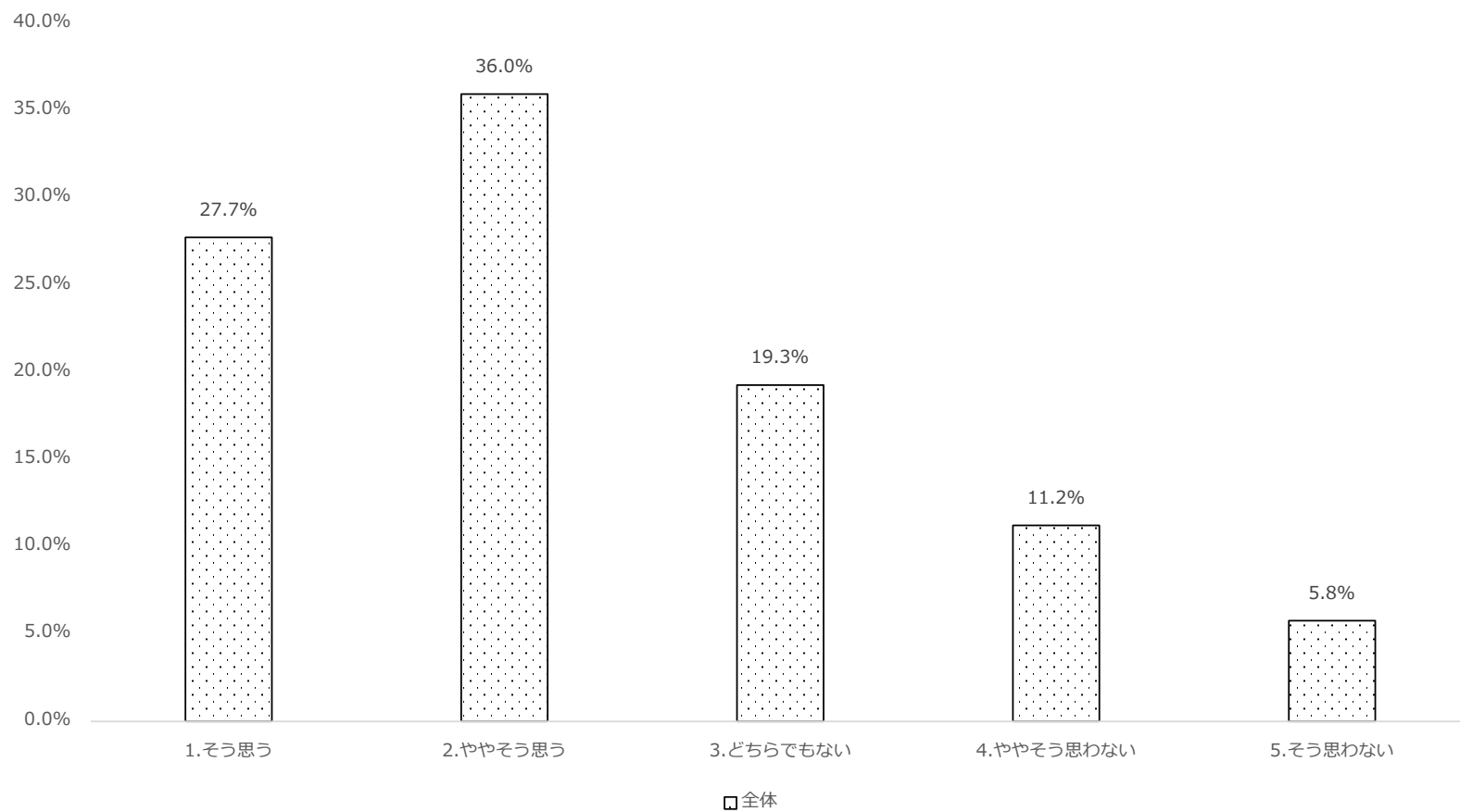

問23 「だれかにそばにいてほしい」と思うことがある

	全体	
	人数	割合
合計	4,940	
1. そう思う	2,168	43.9%
2. ややそう思う	1,511	30.6%
3. どちらでもない	793	16.1%
4. ややそう思わない	268	5.4%
5. そう思わない	200	4.0%

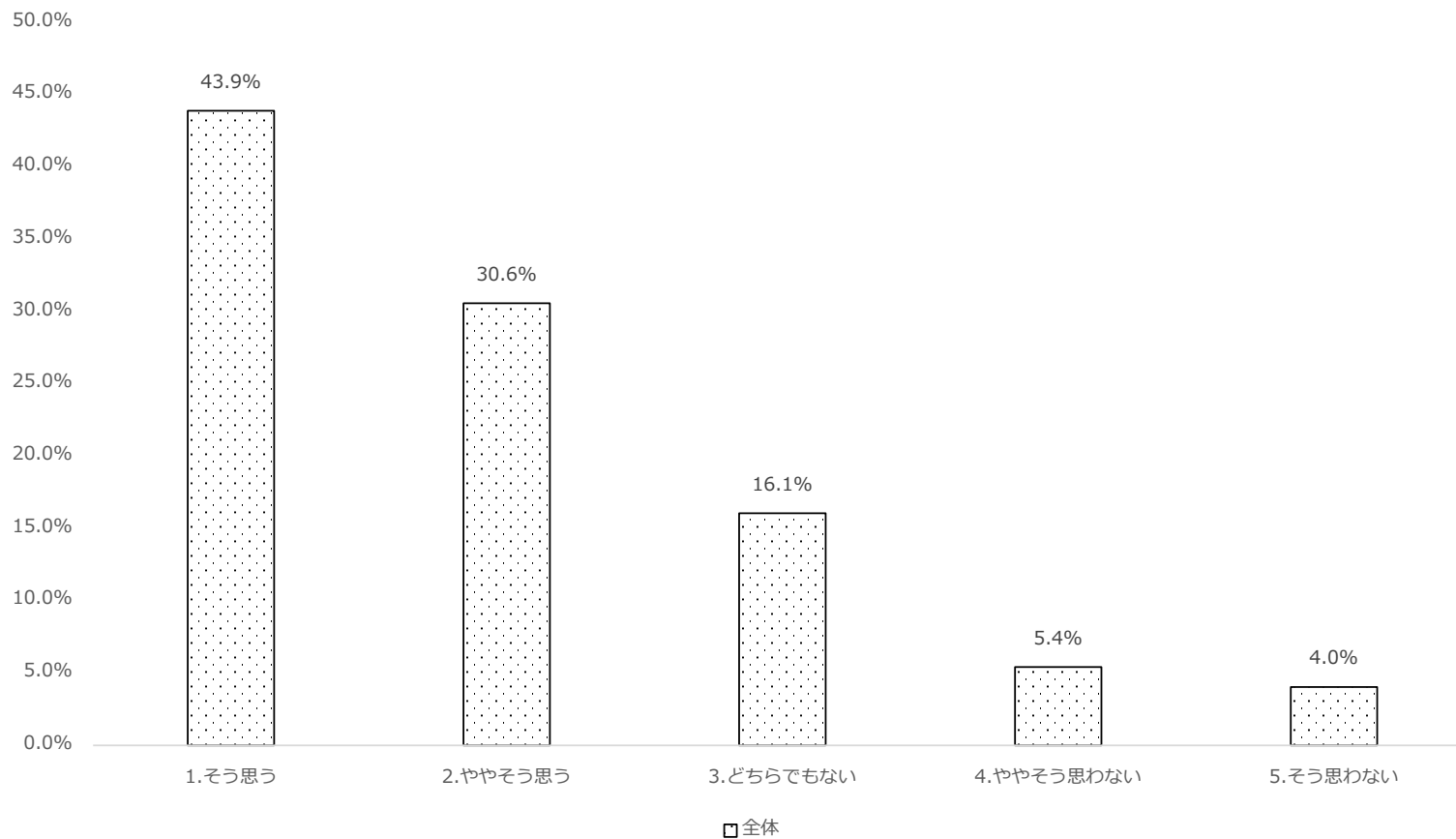

問24 たまらなくさびしくなることがある

	全体	
	人数	割合
合計	4,943	
1. そう思う	1,123	22.7%
2. ややそう思う	1,192	24.1%
3. どちらでもない	1,181	23.9%
4. ややそう思わない	712	14.4%
5. そう思わない	735	14.9%

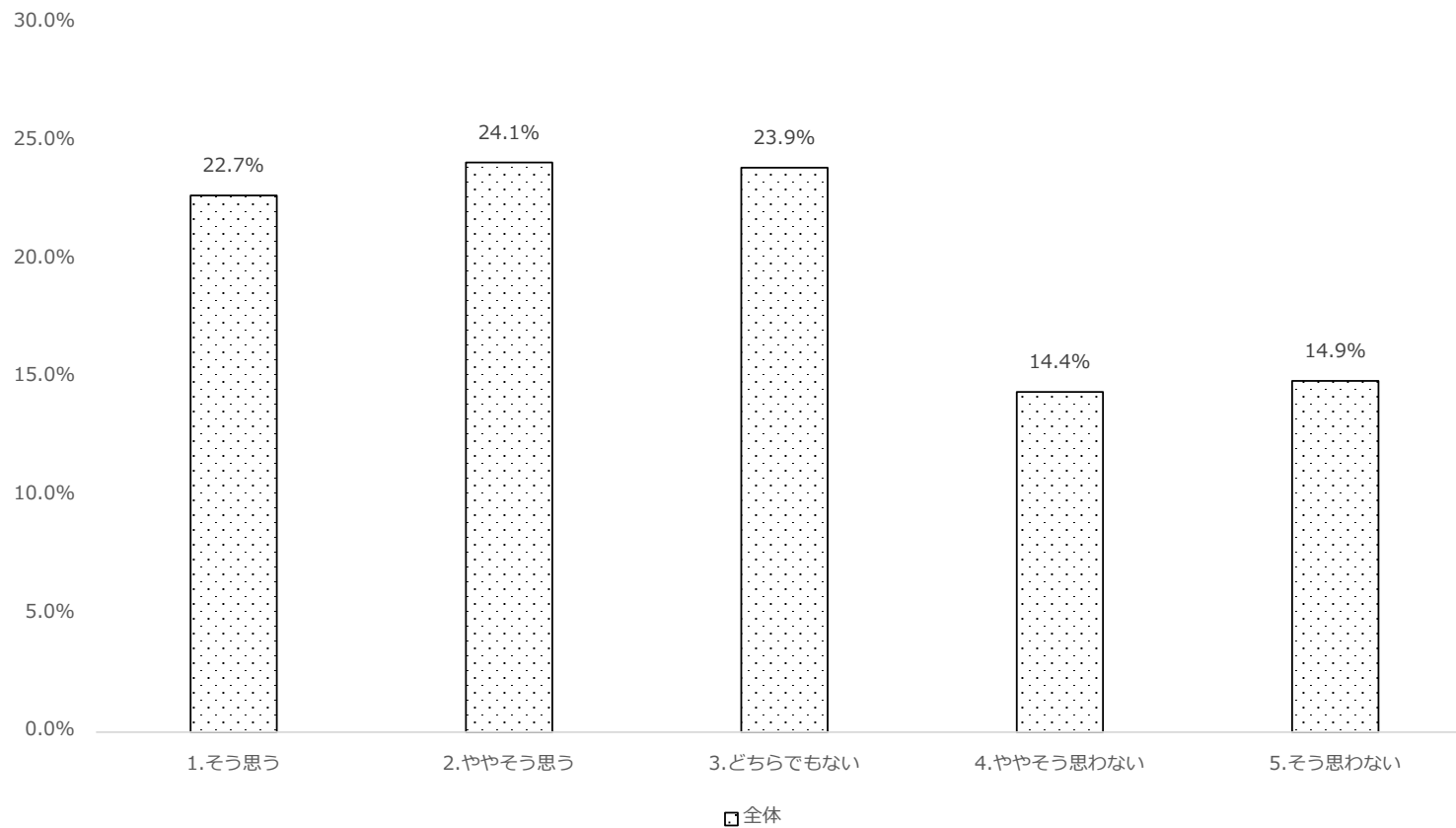

問25 「だれかにやさしくしてほしい」と思うことがある

	全体	
	人数	割合
合計	4,942	
1. そう思う	1,329	26.9%
2. ややそう思う	1,460	29.5%
3. どちらでもない	1,315	26.6%
4. ややそう思わない	432	8.7%
5. そう思わない	406	8.2%

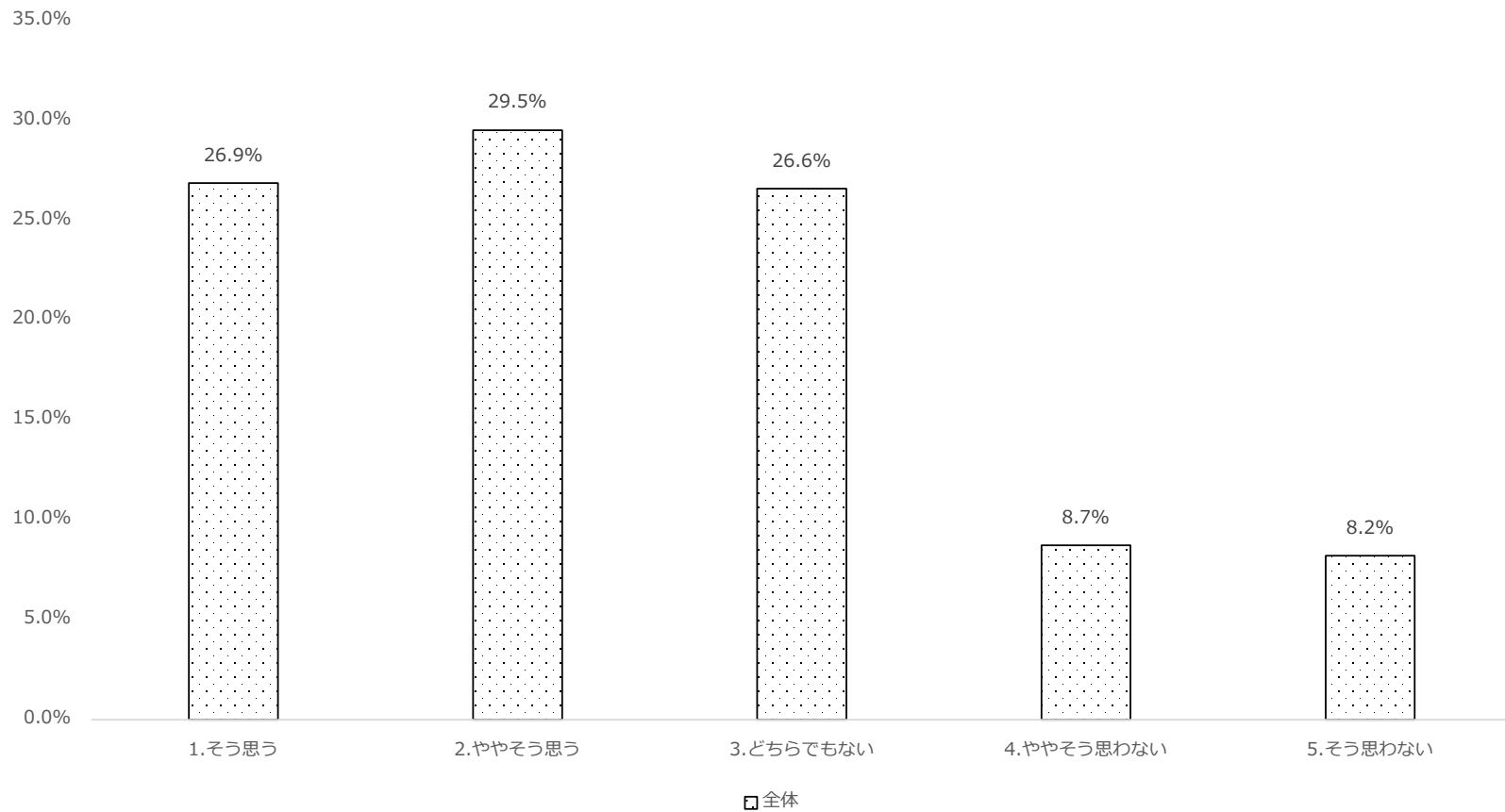

問26 できるだけ仲間と同じように行動したい

	全体	
	人数	割合
合計	4,944	
1. そう思う	975	19.7%
2. ややそう思う	1,540	31.1%
3. どちらでもない	1,451	29.3%
4. ややそう思わない	572	11.6%
5. そう思わない	406	8.2%

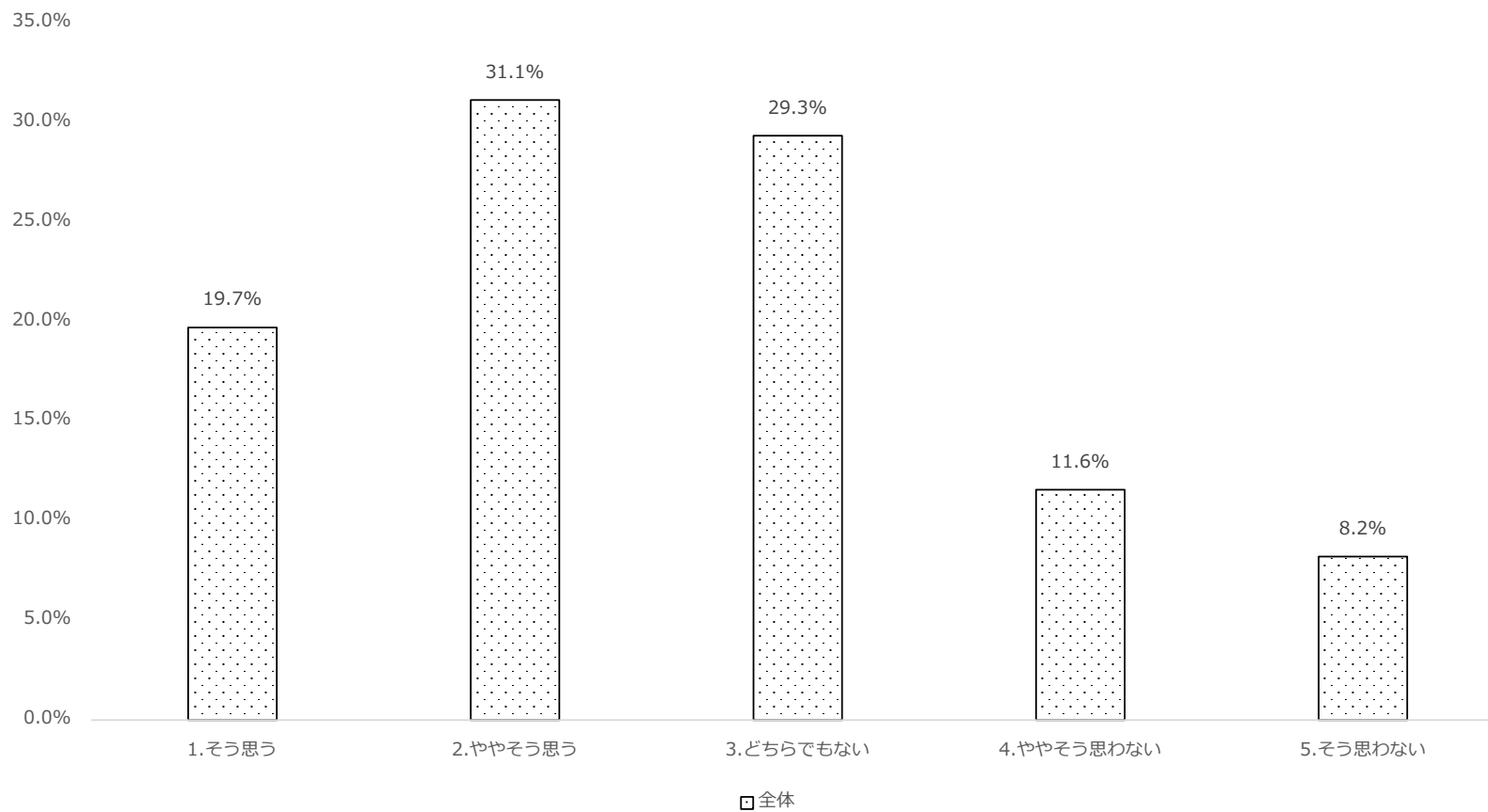

問27 仲間はずれにされるのはイヤだ

	全体	
	人数	割合
合計	4,945	
1. そう思う	2,568	51.9%
2. ややそう思う	1,305	26.4%
3. どちらでもない	666	13.5%
4. ややそう思わない	183	3.7%
5. そう思わない	223	4.5%

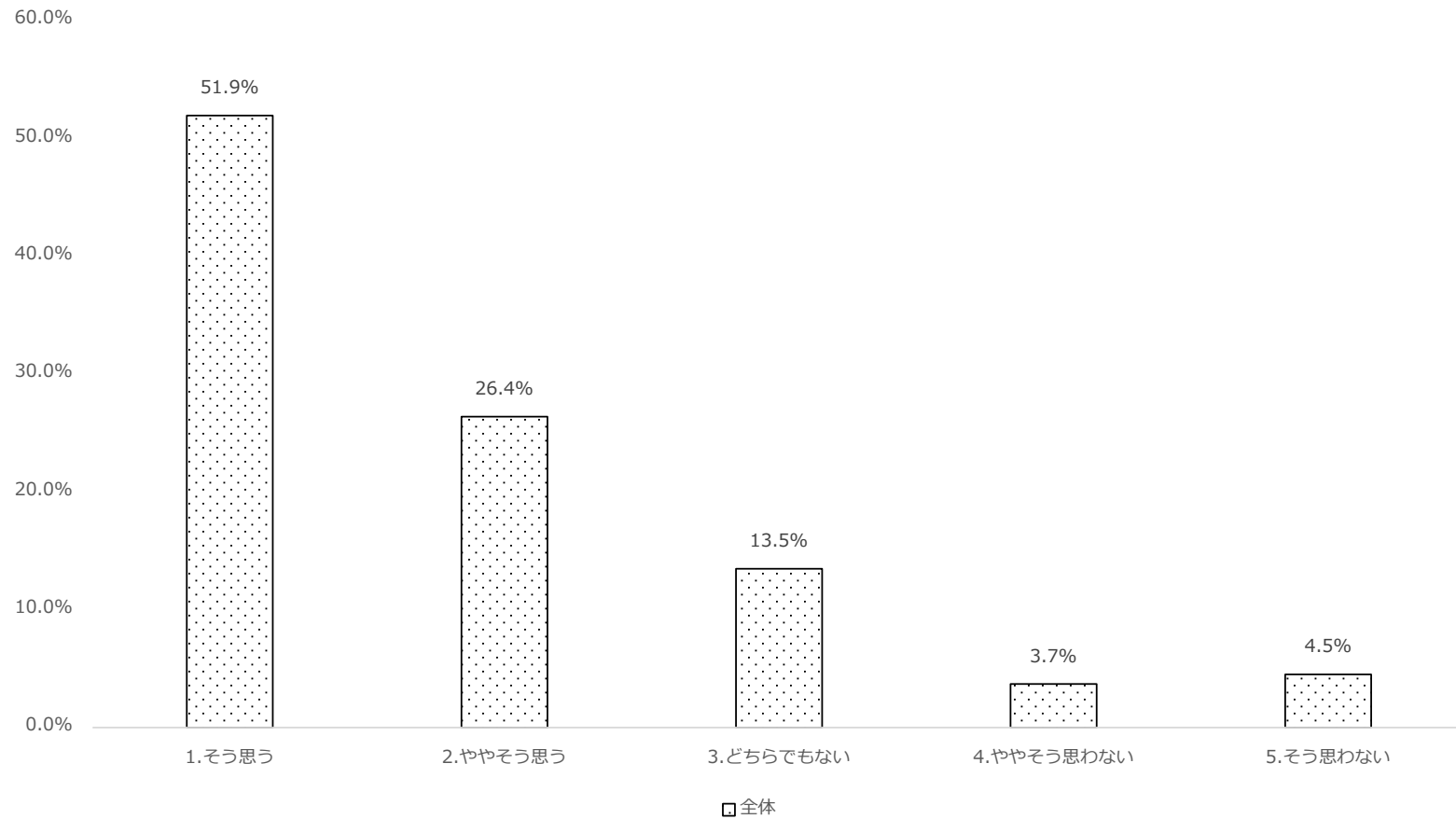

問28 流行遅れになるのはイヤだ

	全体	
	人数	割合
合計	4,869	
1. そう思う	540	11.1%
2. ややそう思う	1,066	21.9%
3. どちらでもない	1,375	28.2%
4. ややそう思わない	768	15.8%
5. そう思わない	1,120	23.0%

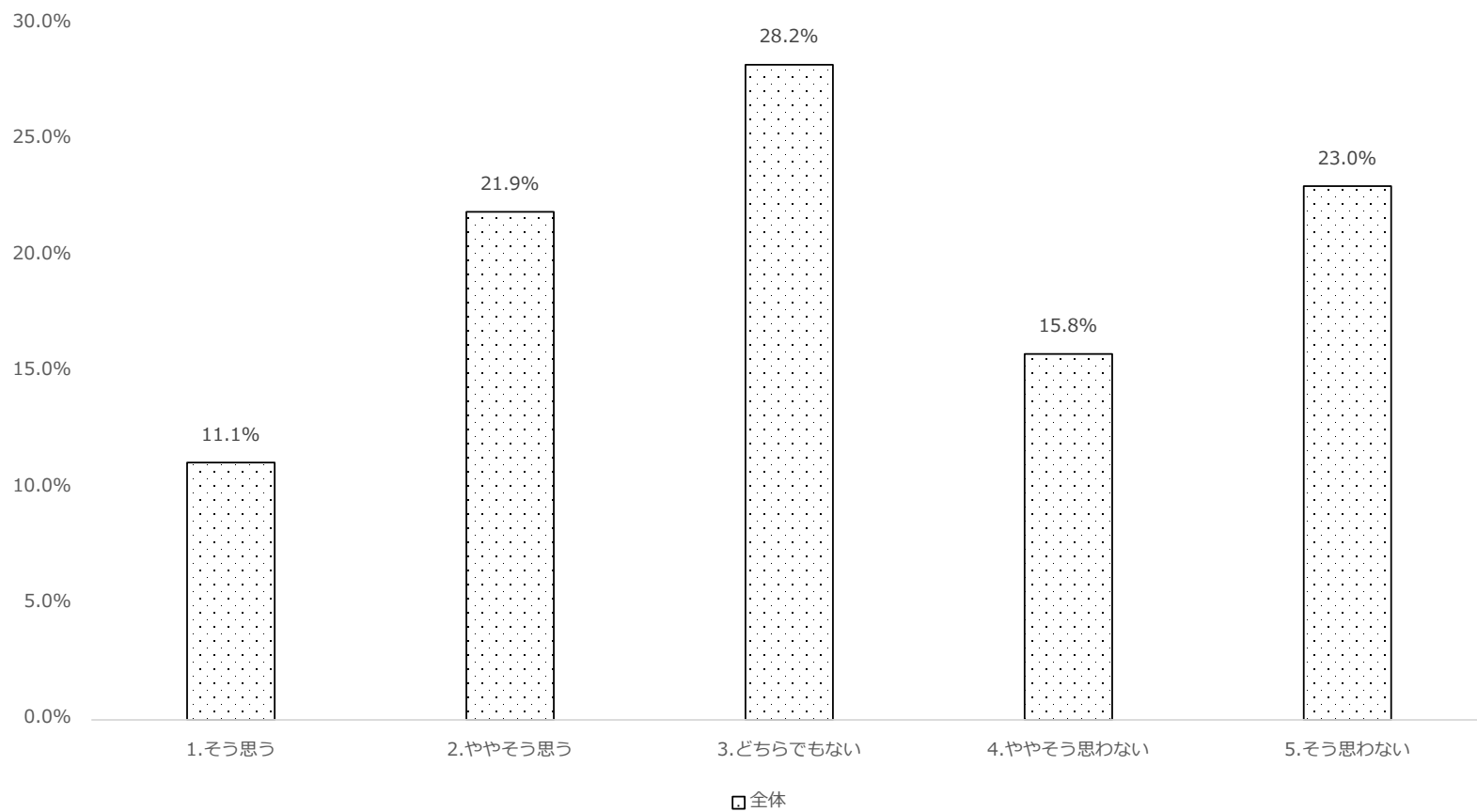

問29 朝起きるのがつらい、と思うときがありますか？ (1つだけ○)

	全体	
	人数	割合
合計	4,940	
1.よくある(毎日)	2,231	45.2%
2.時々ある(3日に1回)	1,411	28.6%
3.あまりない(5日に1回以下)	946	19.1%
4.全くない(0回)	303	6.1%
5.わからない	49	1.0%

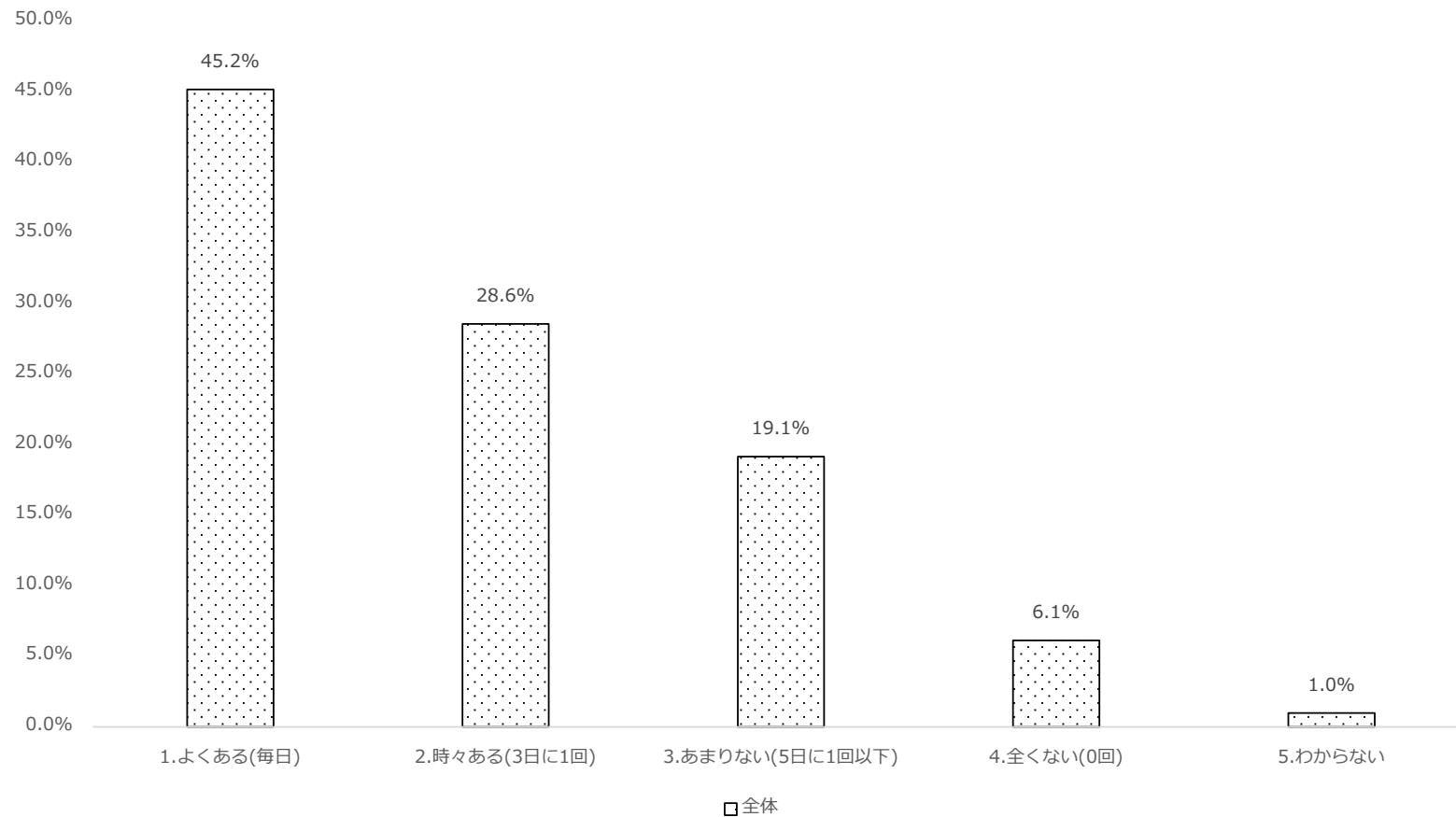

問30 誰かと外出するより、スマホやネットゲームのほうを優先してしまうことがありますか？(1つだけ○)

	全体	
	人数	割合
合計	4,935	
1.よくある(毎日)	345	7.0%
2.時々ある(3日に1回)	735	14.9%
3.あまりない(5日に1回以下)	1,751	35.5%
4.全くない(0回)	1,890	38.3%
5.わからない	214	4.3%

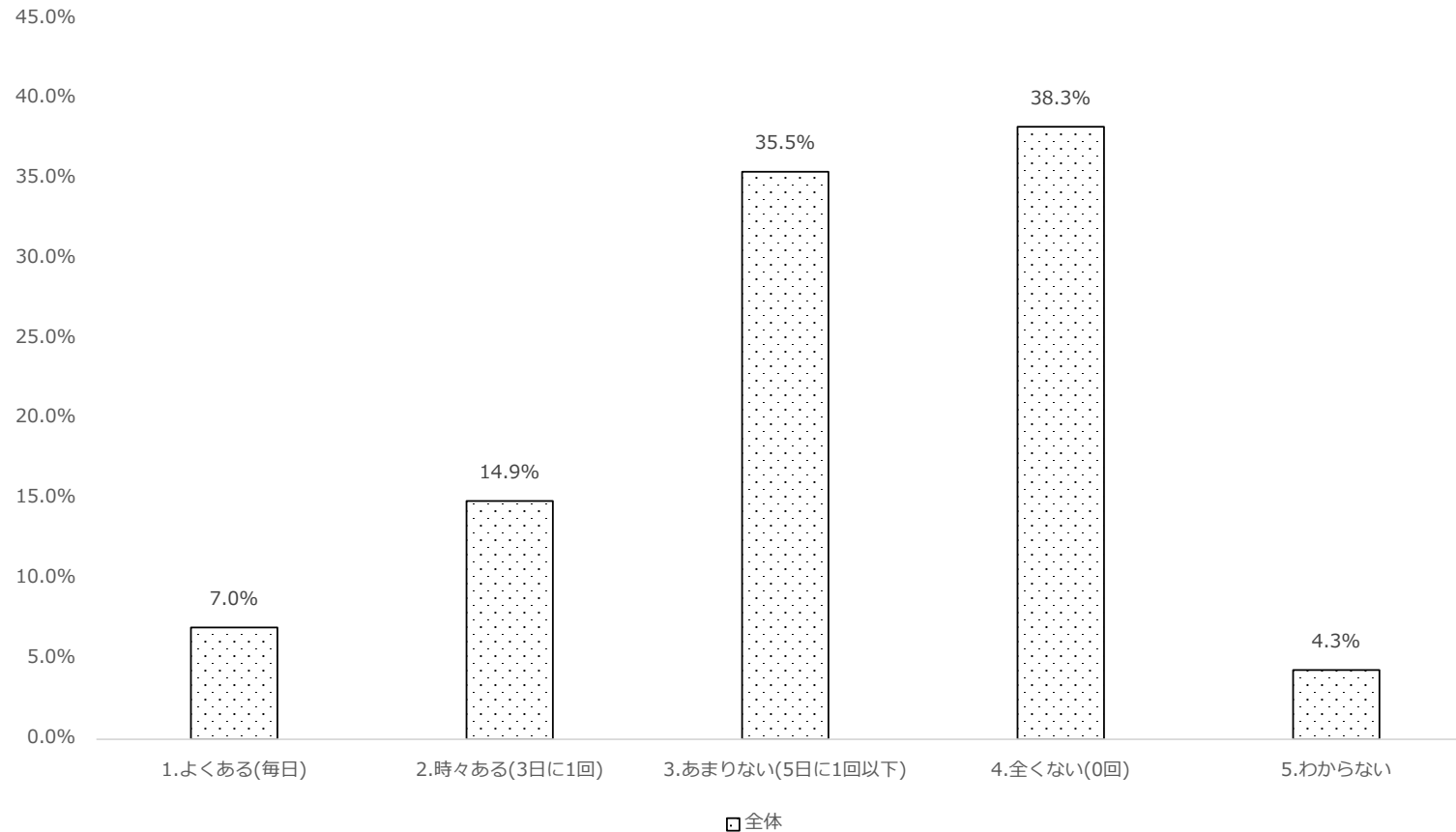

問31 スマートフォンを触れないと、イライラする 때가 ありますか？(1つだけ○)

	全体	
	人数	割合
合計	4,938	
1.よくある(毎日)	225	4.6%
2.時々ある(3日に1回)	621	12.6%
3.あまりない(5日に1回以下)	1,685	34.1%
4.全くない(0回)	2,238	45.3%
5.わからない	169	3.4%

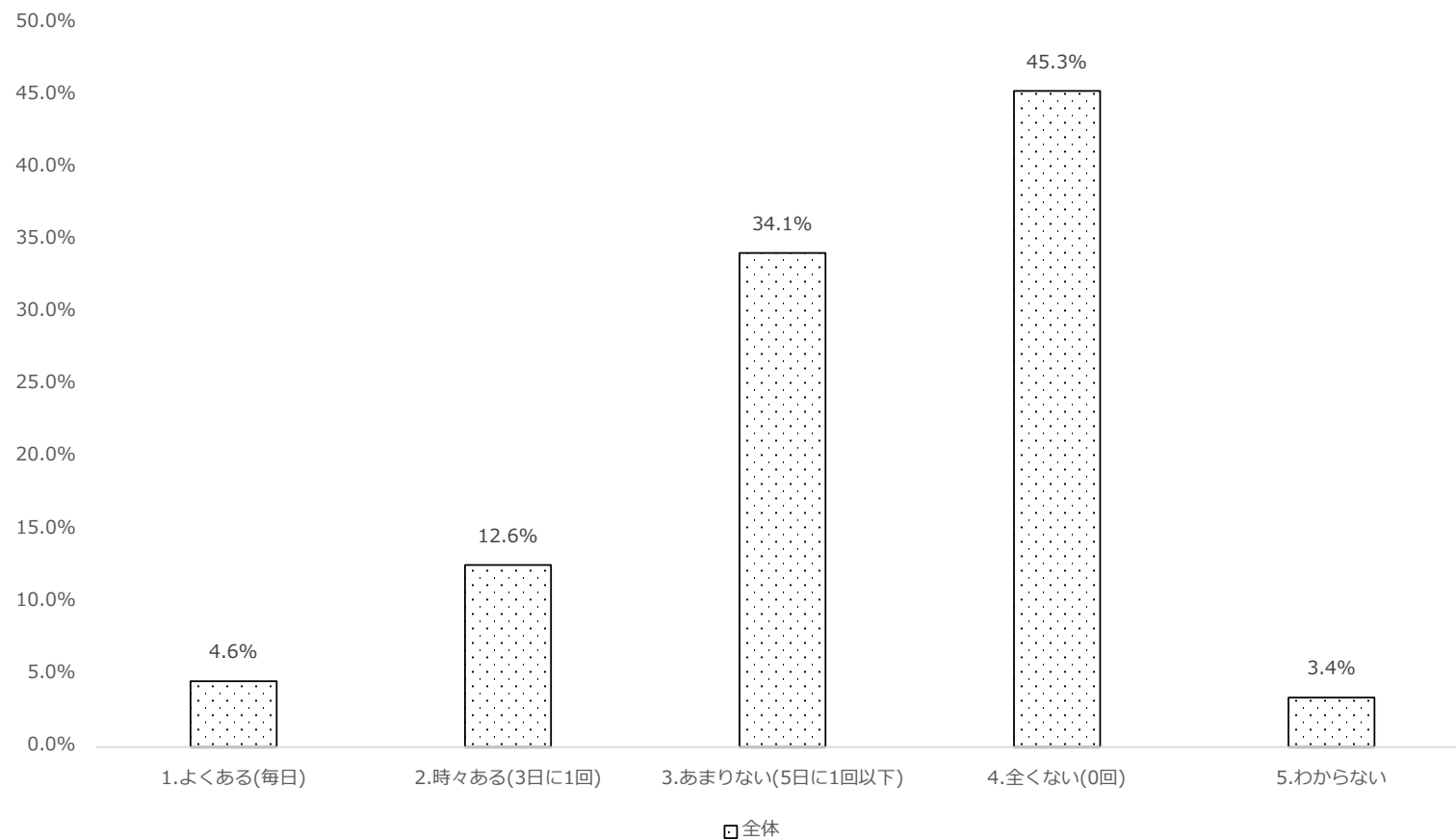

問32 やめなくては、と思ってもついついスマートフォンを触ってしまうことがありますか？(1つだけ○)

	全体	
	人数	割合
合計	4,941	
1.よくある(毎日)	1,507	30.5%
2.時々ある(3日に1回)	2,014	40.8%
3.あまりない(5日に1回以下)	892	18.1%
4.全くない(0回)	461	9.3%
5.わからない	67	1.4%

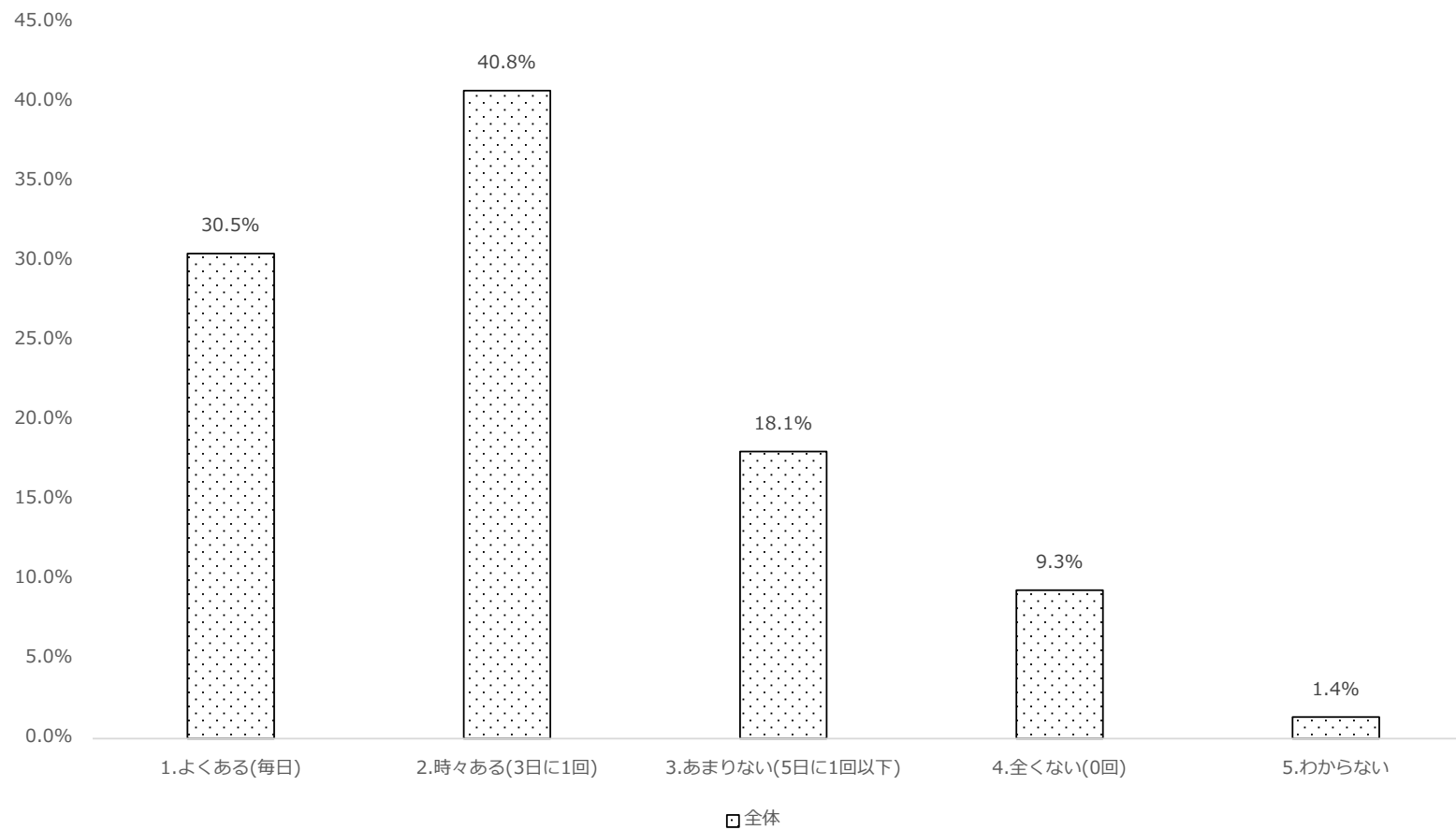

問33 スマートフォンの利用頻度を少なくしようと思ったことがありますか？(1つだけ○)

	全体	
	人数	割合
合計	4,940	
1.よくある(毎日)	1,009	20.4%
2.時々ある(3日に1回)	1,884	38.1%
3.あまりない(5日に1回以下)	1,228	24.9%
4.全くない(0回)	738	14.9%
5.わからない	81	1.6%

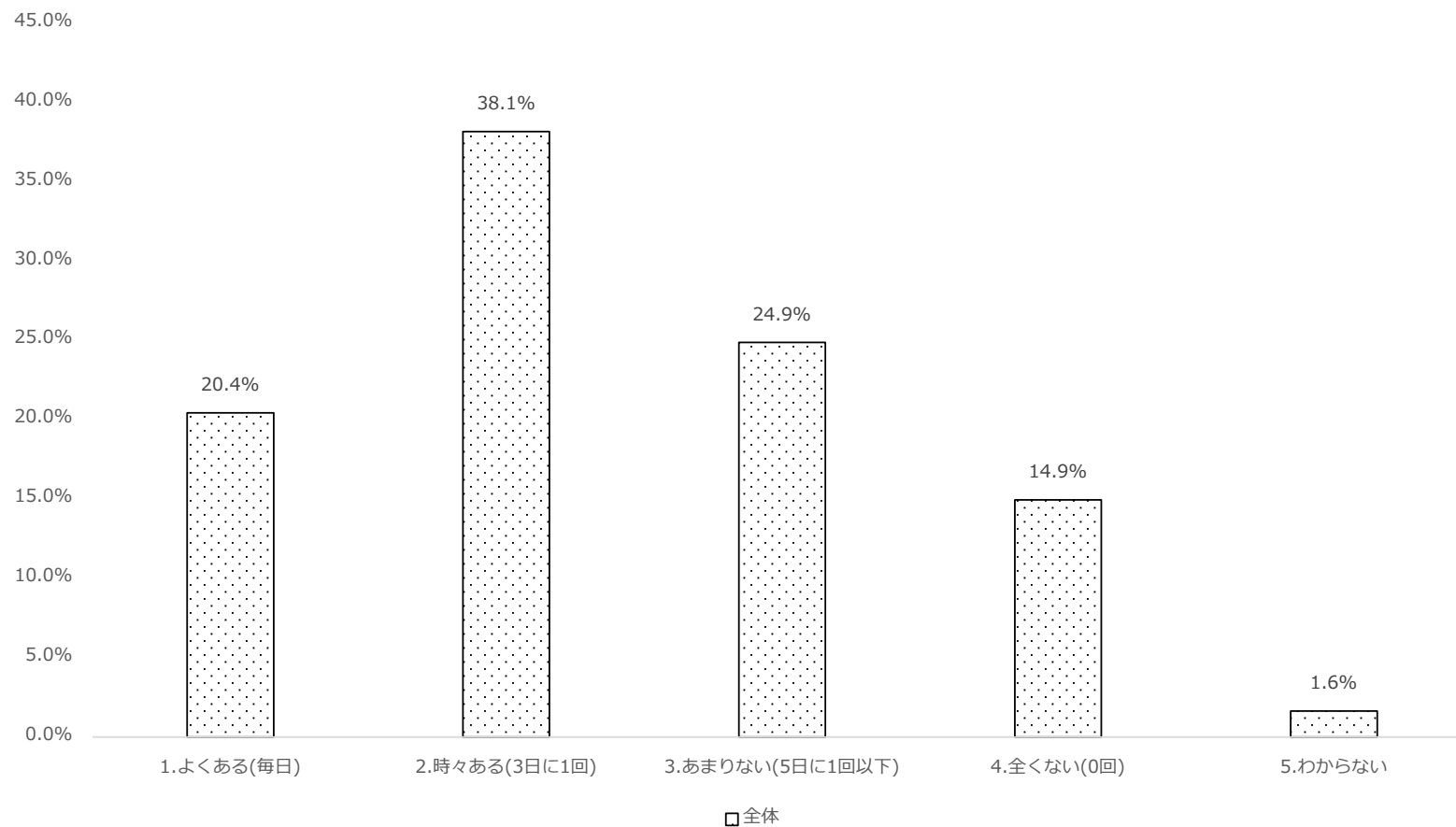

問34 SNSで「いいね」等が押されないと“寂しい”と思う時がありますか？(1つだけ○)

	全体	
	人数	割合
合計	4,935	
1.よくある(毎日)	104	2.1%
2.時々ある(3日に1回)	305	6.2%
3.あまりない(5日に1回以下)	973	19.7%
4.全くない(0回)	3,000	60.8%
5.わからない	553	11.2%

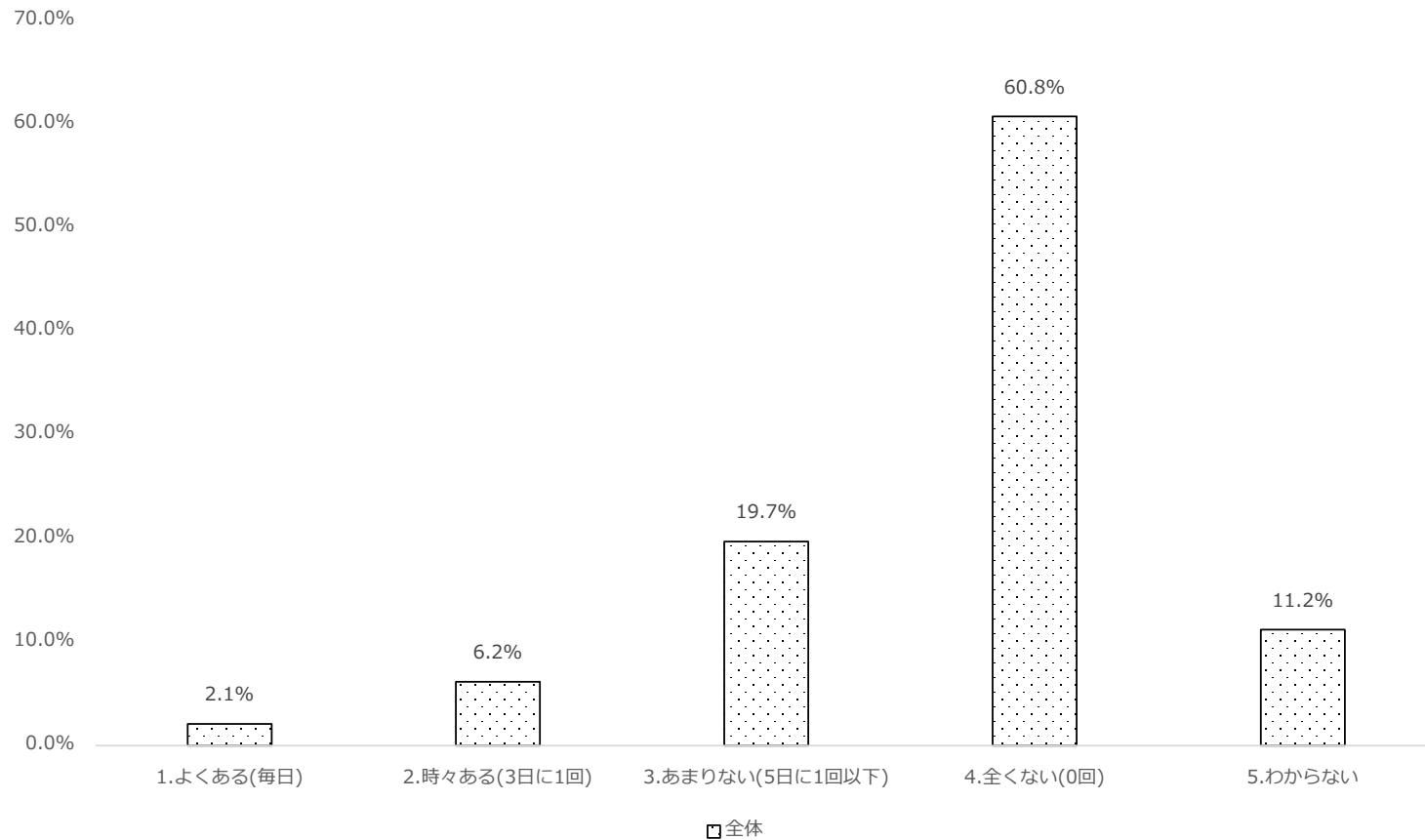

問35 メッセージアプリで、メッセージが来ないと“寂しい”と思う時がありますか？ (1つだけ○)

	全体	
	人数	割合
合計	4,940	
1.よくある(毎日)	217	4.4%
2.時々ある(3日に1回)	899	18.2%
3.あまりない(5日に1回以下)	1,390	28.1%
4.全くない(0回)	2,258	45.7%
5.わからない	176	3.6%

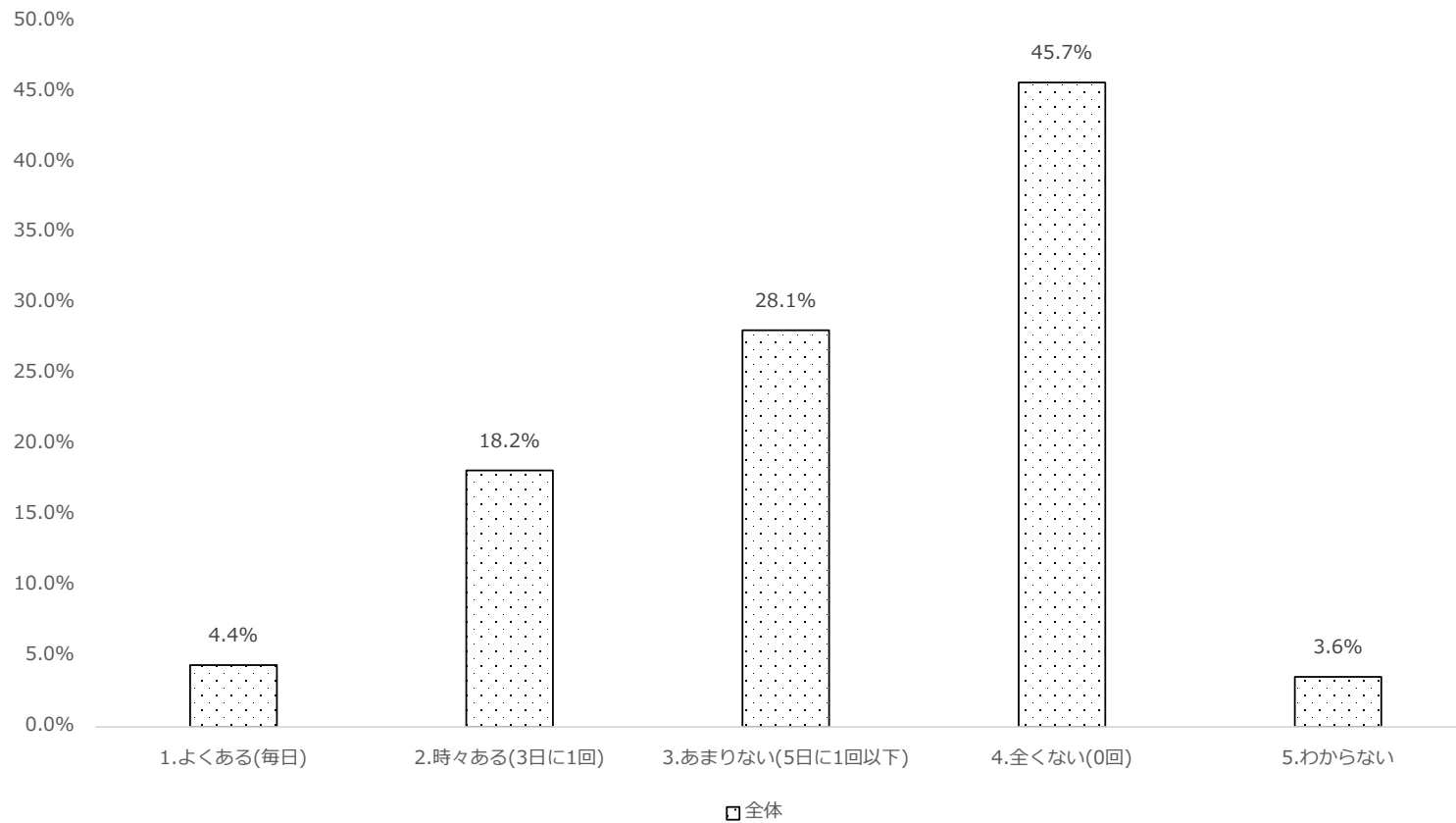

問36 あなたは現在、自分専用の携帯電話を持っていますか？(1つだけ○)

	全体	
	人数	割合
合計	4,942	
1.持っている	4,908	99.3%
2.持っていない	34	0.7%

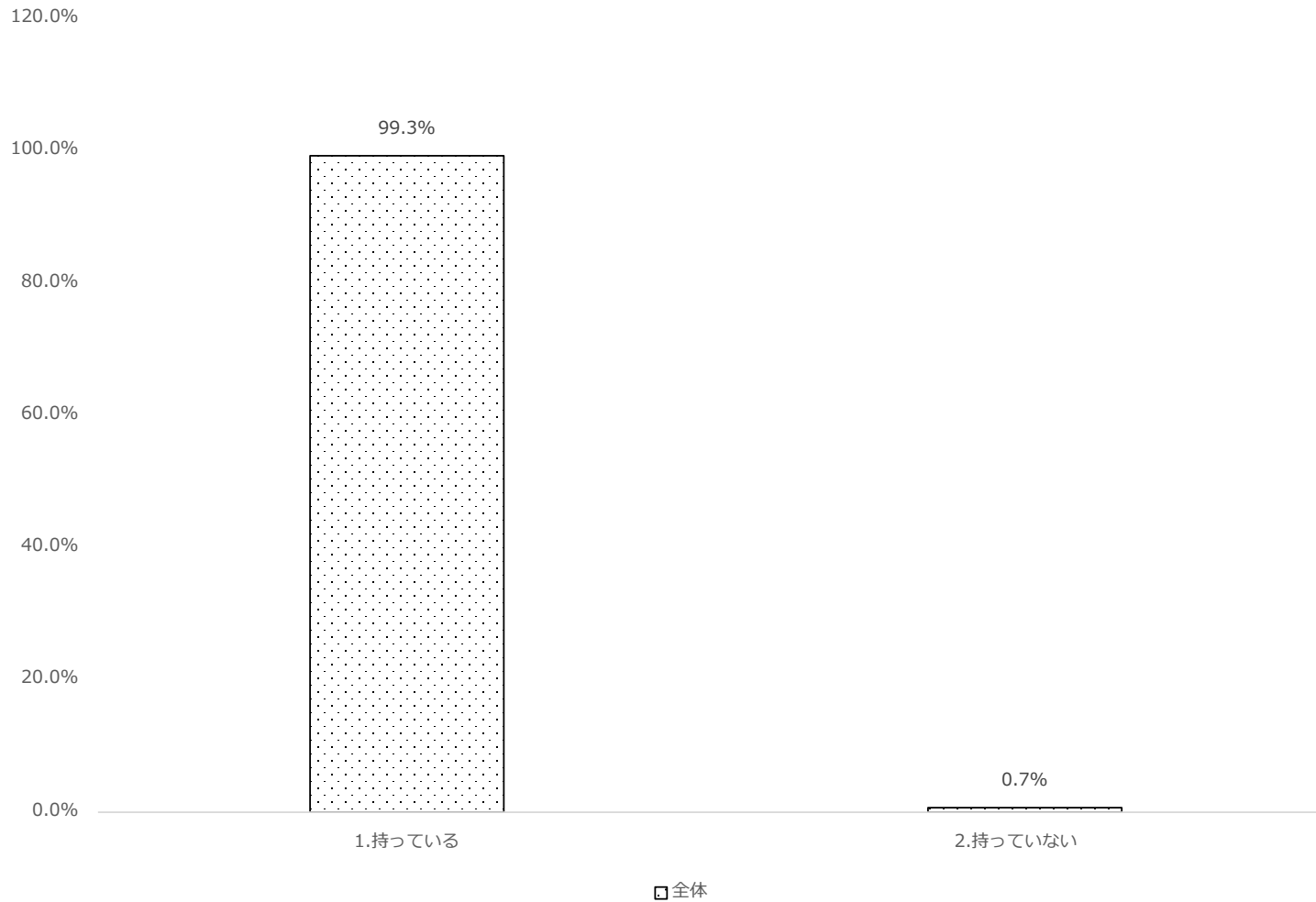

問37 (持っている方) あなたの携帯電話には、フィルタリング(有害なサイトが見られないようにする機能)が設定(インストール)さ

	全体	
	人数	割合
合計	4,921	
1.設定されている	2,097	42.6%
2.設定されていない	1,536	31.2%
3.わからない	1,288	26.2%

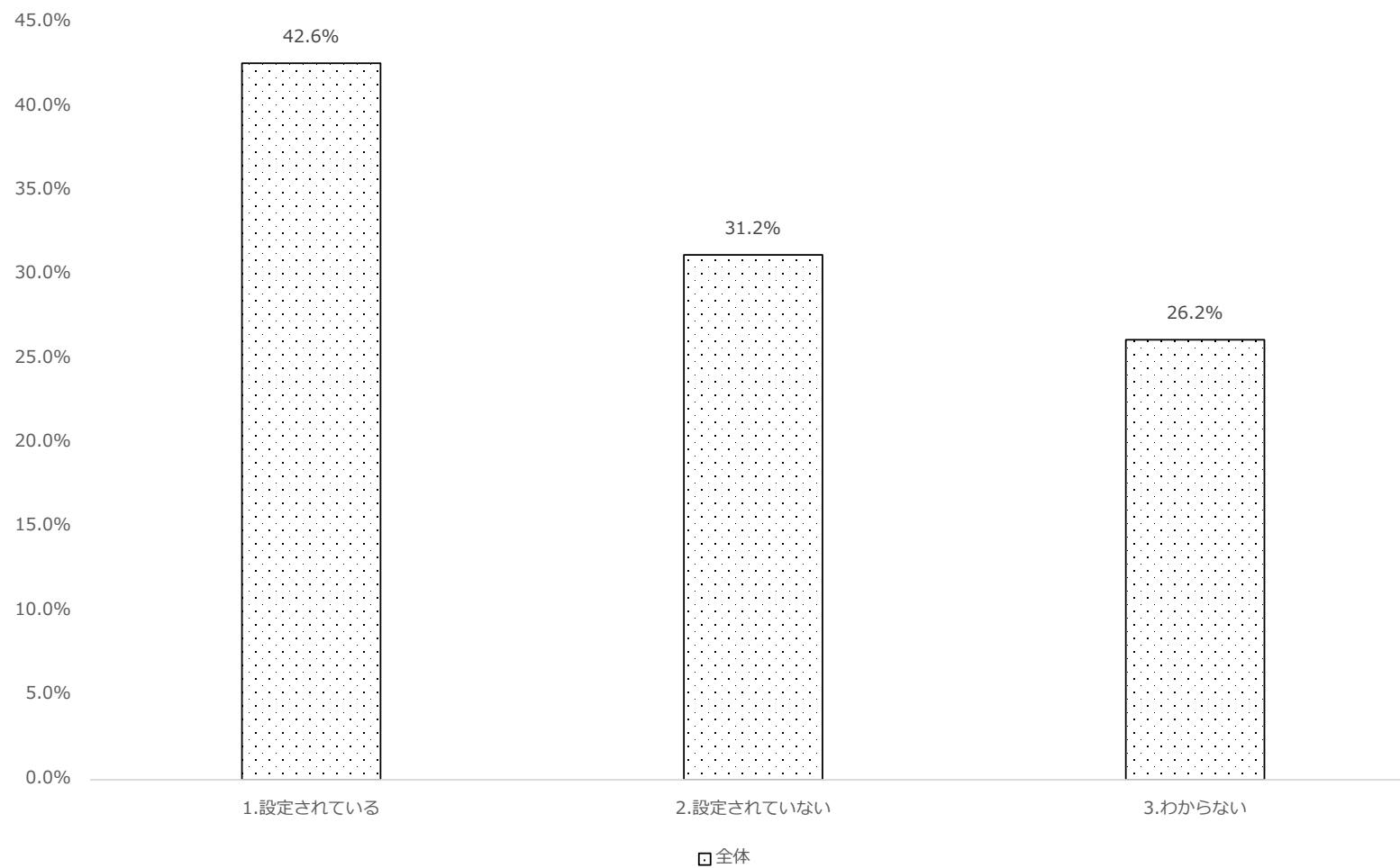

問38 (持っている方) 携帯電話を初めて持ったのは、いつですか? *単位制高校については年次(1つだけ○)

	全体	
	人数	割合
合計	4,910	
1.小学校入学前	31	0.6%
2.小学校1年生	86	1.8%
3.小学校2年生	68	1.4%
4.小学校3年生	114	2.3%
5.小学校4年生	255	5.2%
6.小学校5年生	357	7.3%
7.小学校6年生	592	12.1%
8.中学校1年生	1,260	25.7%
9.中学校2年生	614	12.5%
10.中学校3年生	529	10.8%
11.高校1年生(年次)	990	20.2%
12.高校2年生(年次)	7	0.1%
13.高校3年生(年次)	7	0.1%
14.高校4年生(年次)	0	0.0%

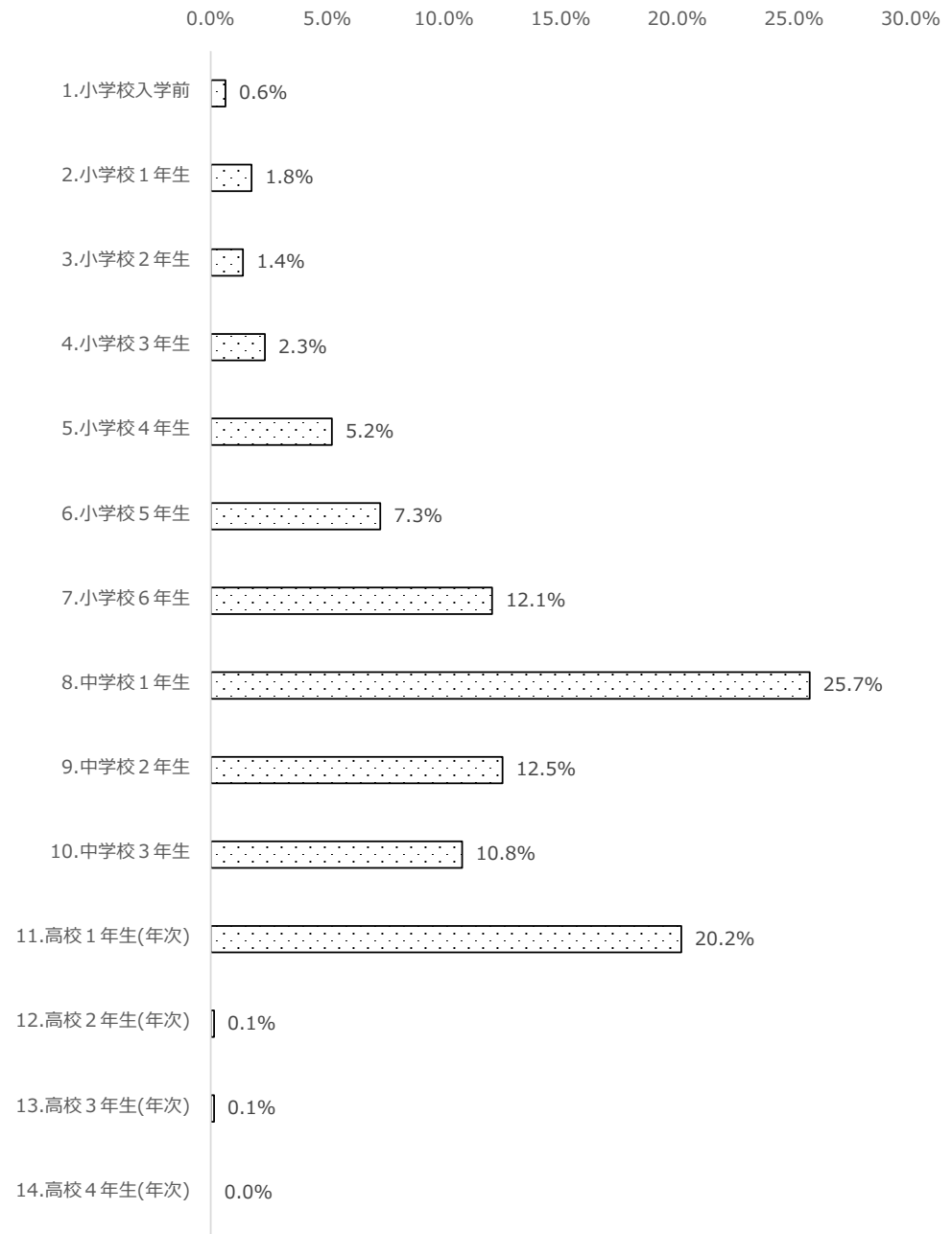

□全体

問39 あなたが利用しているサービスの利用頻度を教えてください。(それぞれに1つだけ○)

①通話

	全体	
	人数	割合
合計	4,899	
1日20回以上	40	0.8%
1日10回以上	47	1.0%
1日1回以上	994	20.3%
1週間に1回以上	1,577	32.2%
1か月に1回以上	1,466	29.9%
利用していない	572	11.7%
わからない	203	4.1%

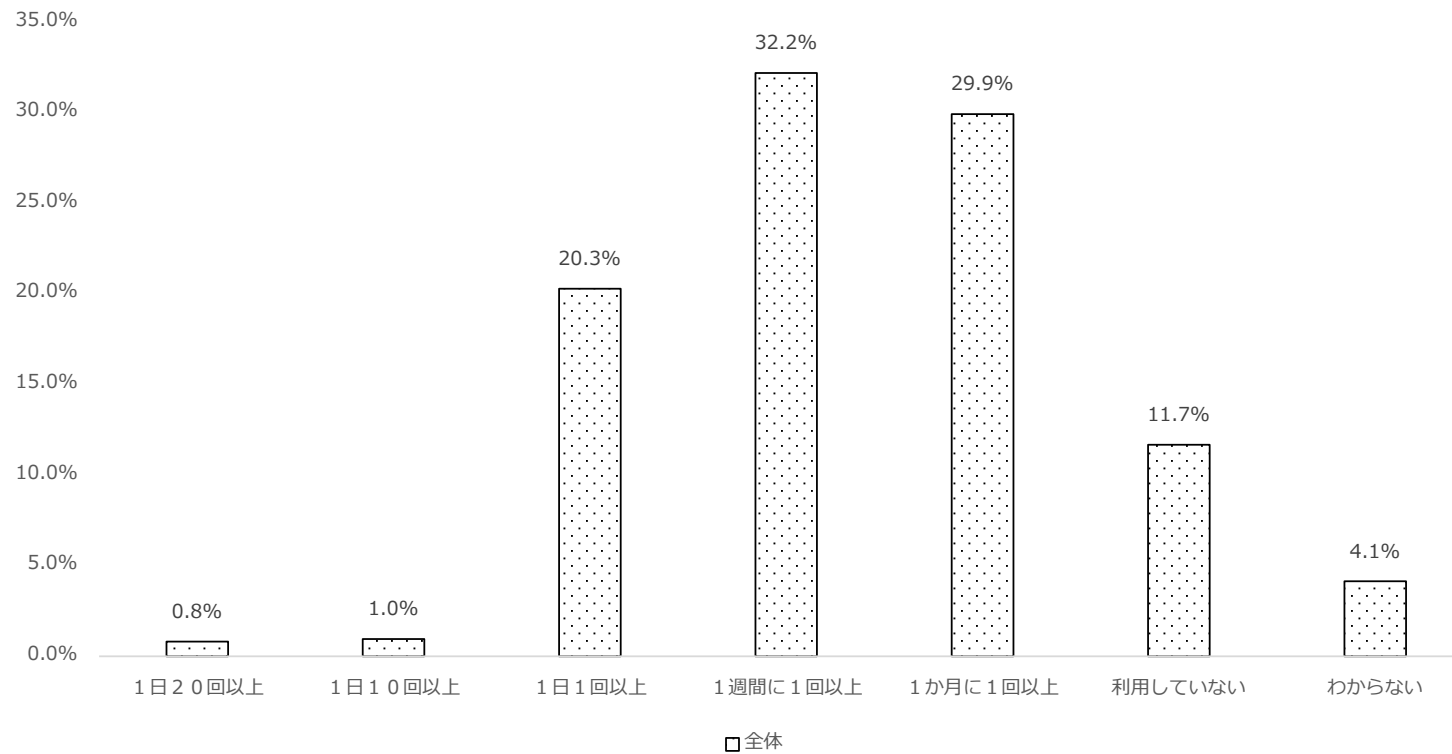

問39 あなたが利用しているサービスの利用頻度を教えてください。(それぞれに1つだけ○)

②LINE (ライン)

	全体	
	人数	割合
合計	4,909	
1日20回以上	831	16.9%
1日10回以上	1,421	28.9%
1日1回以上	2,104	42.9%
1週間に1回以上	371	7.6%
1か月に1回以上	63	1.3%
利用していない	53	1.1%
わからない	66	1.3%

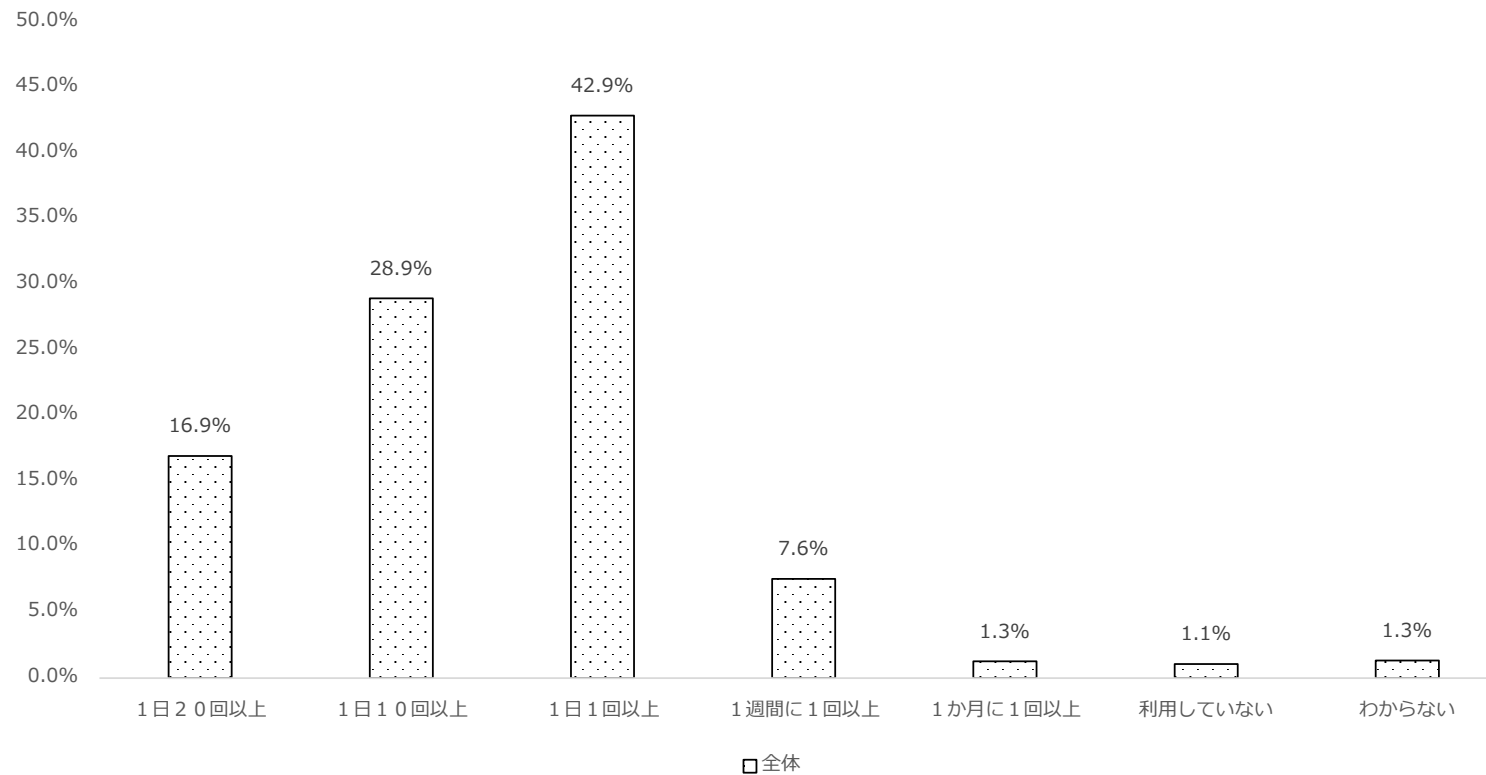

問39 あなたが利用しているサービスの利用頻度を教えてください。(それぞれに1つだけ○)

③Twitter (ツイッター)

	全体	
	人数	割合
合計	4,900	
1日20回以上	330	6.7%
1日10回以上	601	12.3%
1日1回以上	1,262	25.8%
1週間に1回以上	472	9.6%
1か月に1回以上	283	5.8%
利用していない	1,863	38.0%
わからない	89	1.8%

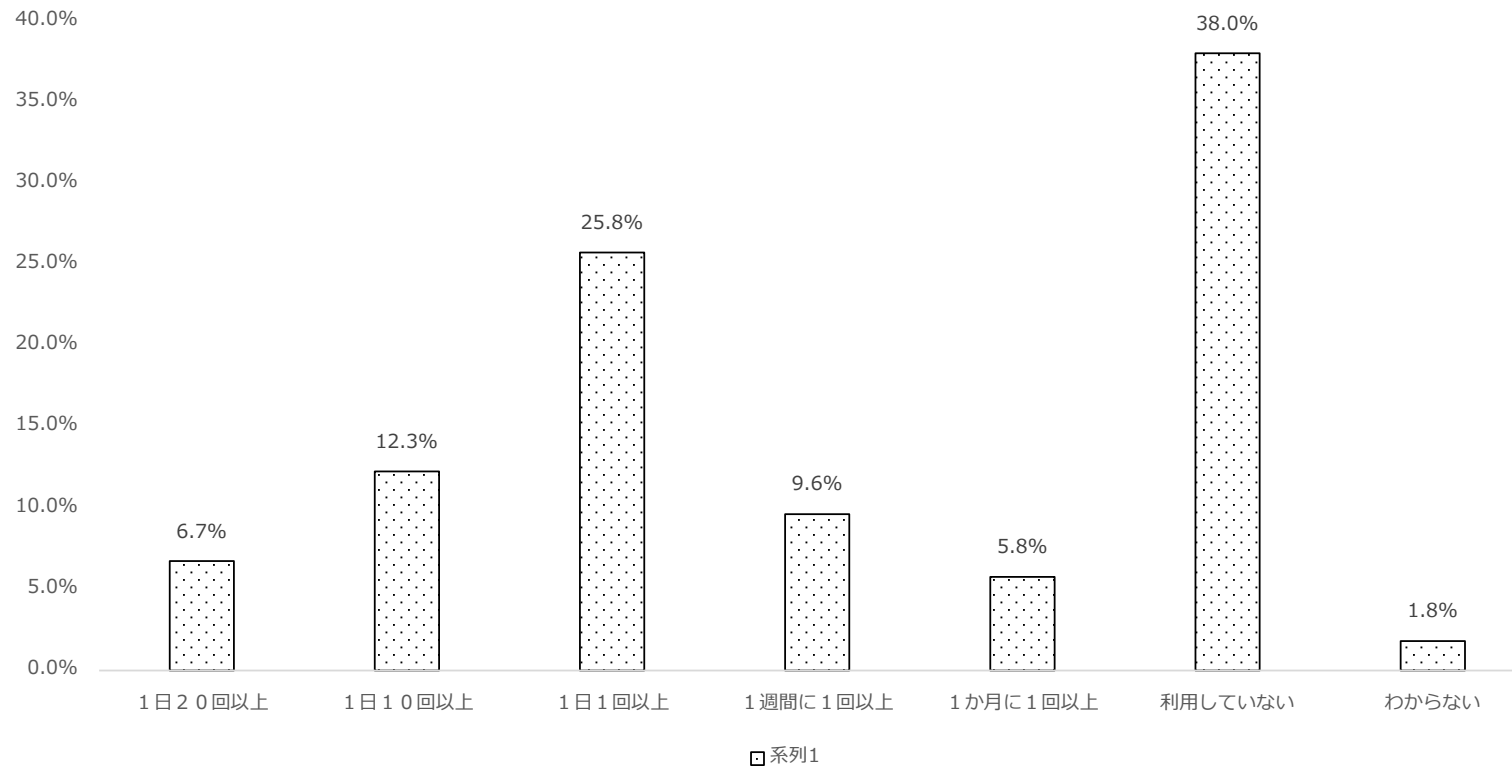

問39 あなたが利用しているサービスの利用頻度を教えてください。(それぞれに1つだけ○)

④Facebook (フェイスブック)

	全体	
	人数	割合
合計	4,873	
1日20回以上	24	0.5%
1日10回以上	19	0.4%
1日1回以上	63	1.3%
1週間に1回以上	36	0.7%
1か月に1回以上	132	2.7%
利用していない	4,496	92.3%
わからない	103	2.1%

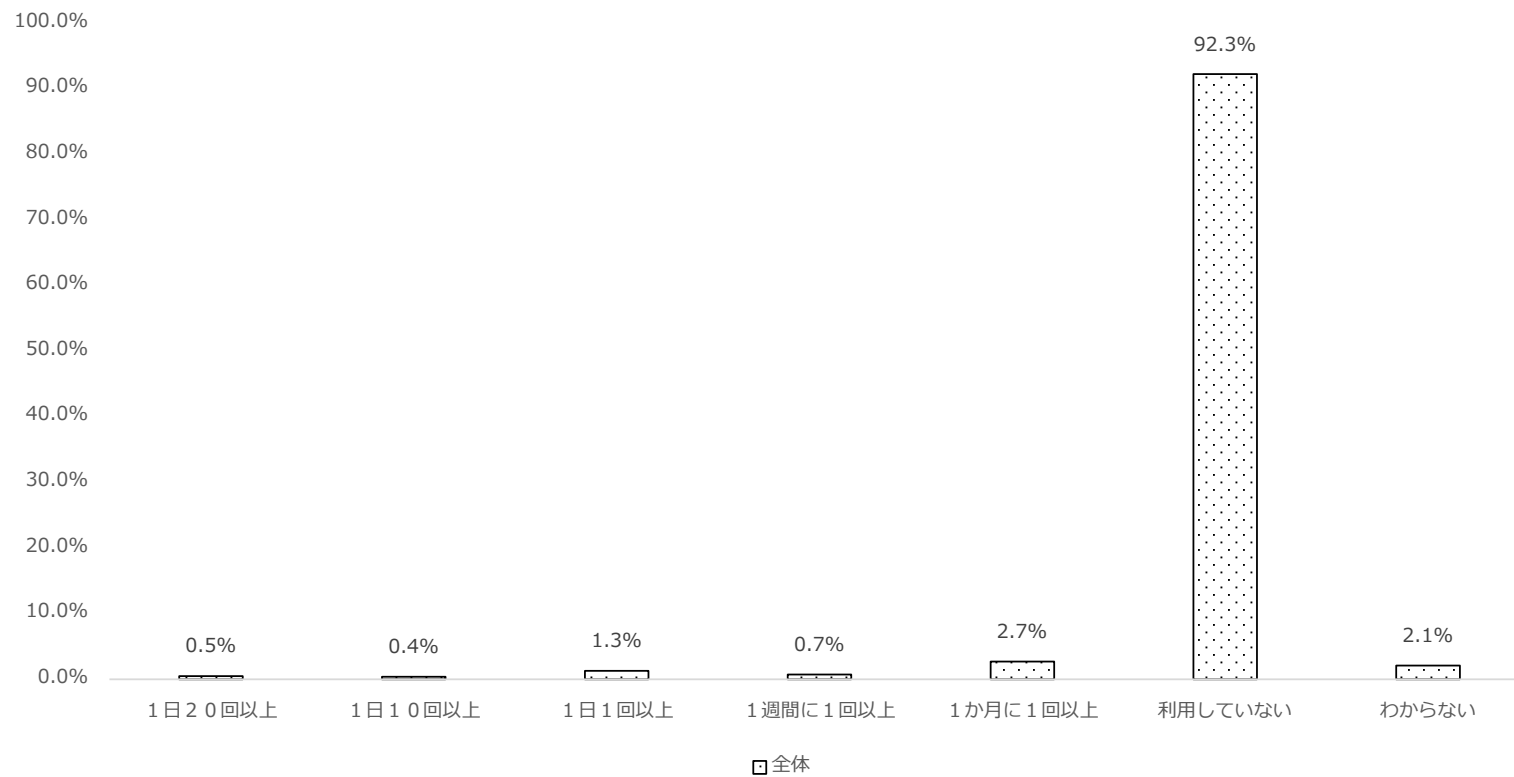

問39 あなたが利用しているサービスの利用頻度を教えてください。(それぞれに1つだけ○)

⑤Instagram(インスタグラム)

	全体	
	人数	割合
合計	4,909	
1日20回以上	855	17.4%
1日10回以上	1,200	24.4%
1日1回以上	1,213	24.7%
1週間に1回以上	210	4.3%
1か月に1回以上	138	2.8%
利用していない	1,230	25.1%
わからない	63	1.3%

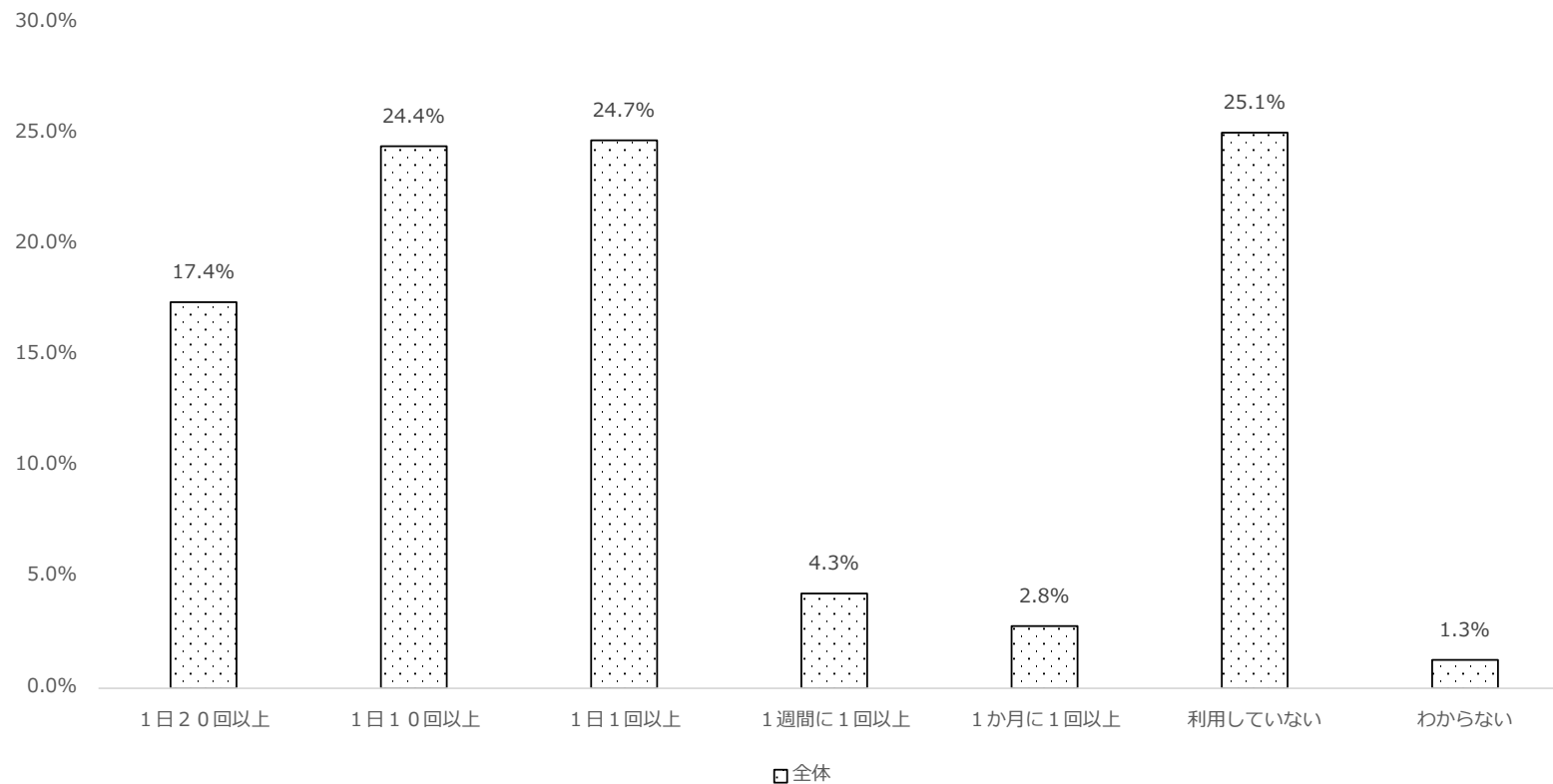

問39 あなたが利用しているサービスの利用頻度を教えてください。(それぞれに1つだけ○)

⑥TikTok (ティックトック)

	全体	
	人数	割合
合計	4,902	
1日20回以上	431	8.8%
1日10回以上	728	14.9%
1日1回以上	1,023	20.9%
1週間に1回以上	339	6.9%
1か月に1回以上	163	3.3%
利用していない	2,150	43.9%
わからない	68	1.4%

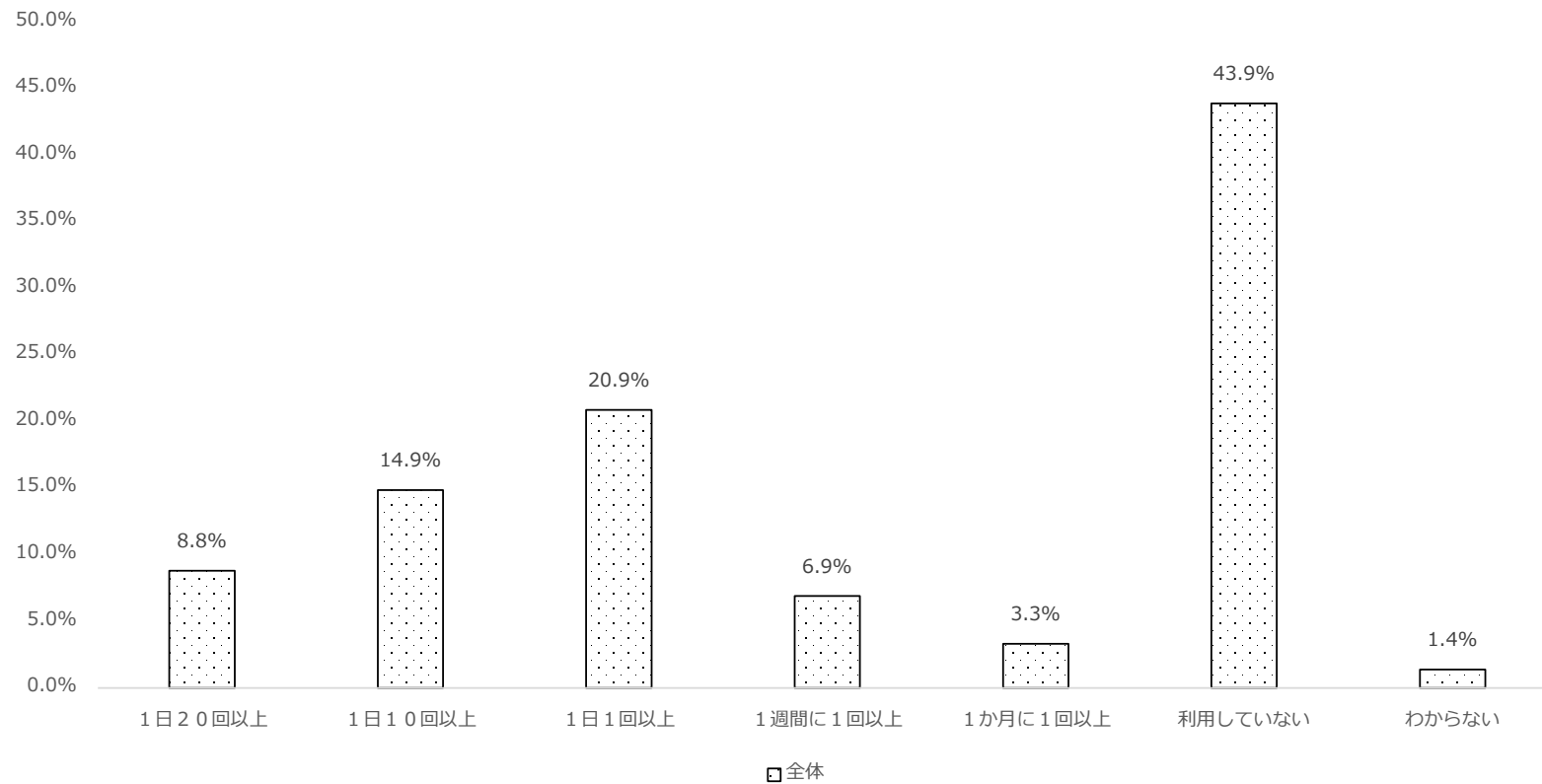

問39 あなたが利用しているサービスの利用頻度を教えてください。(それぞれに1つだけ○)

⑦YouTube (ユーチューブ)

	全体	
	人数	割合
合計	4,922	
1日20回以上	896	18.2%
1日10回以上	1,383	28.1%
1日1回以上	2,066	42.0%
1週間に1回以上	363	7.4%
1か月に1回以上	64	1.3%
利用していない	104	2.1%
わからない	46	0.9%

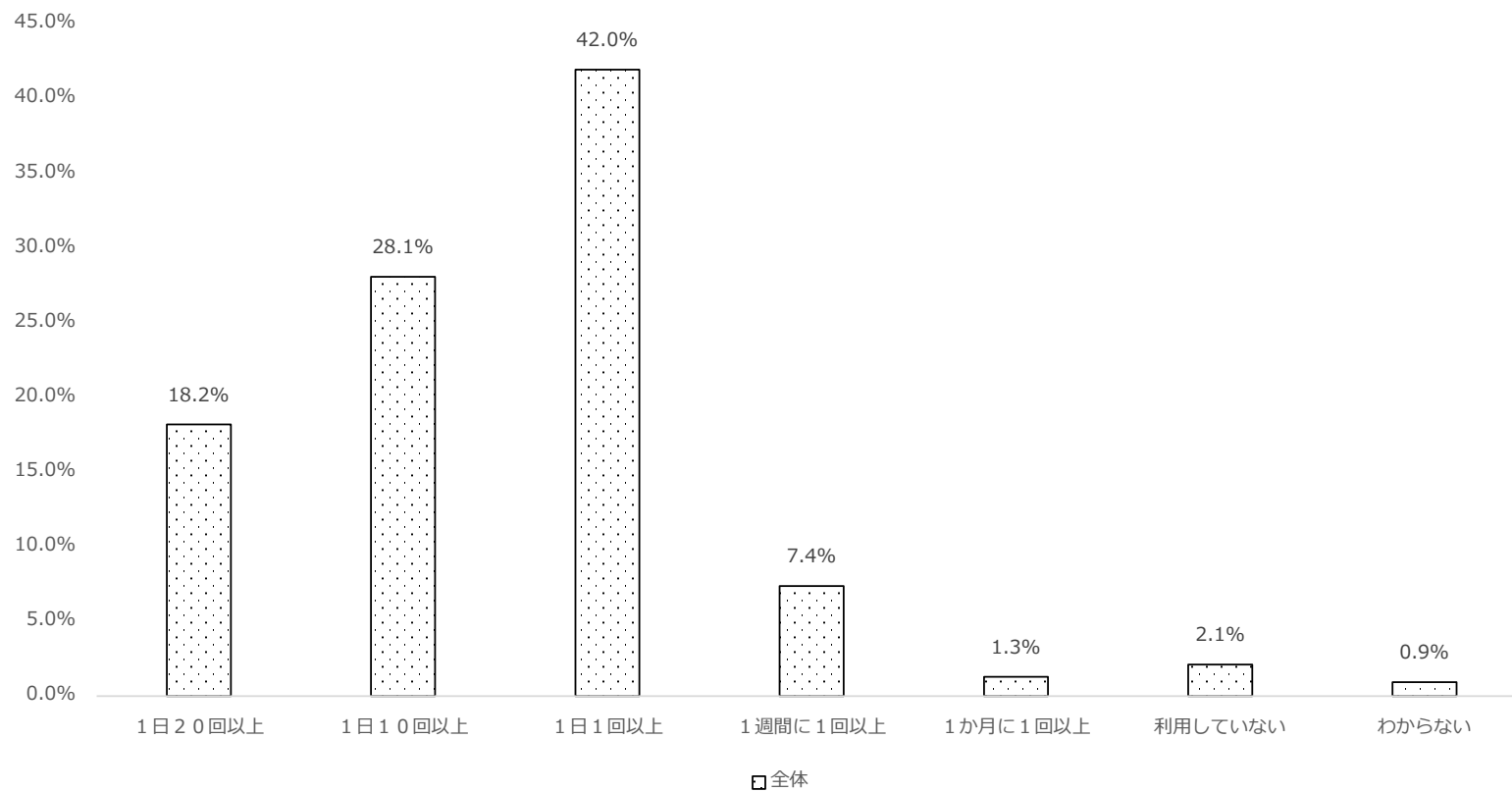

問39 あなたが利用しているサービスの利用頻度を教えてください。(それぞれに1つだけ○)

⑧スタディサプリ

	全体	
	人数	割合
合計	4,908	
1日20回以上	19	0.4%
1日10回以上	44	0.9%
1日1回以上	323	6.6%
1週間に1回以上	729	14.9%
1か月に1回以上	1,207	24.6%
利用していない	2,331	47.5%
わからない	255	5.2%

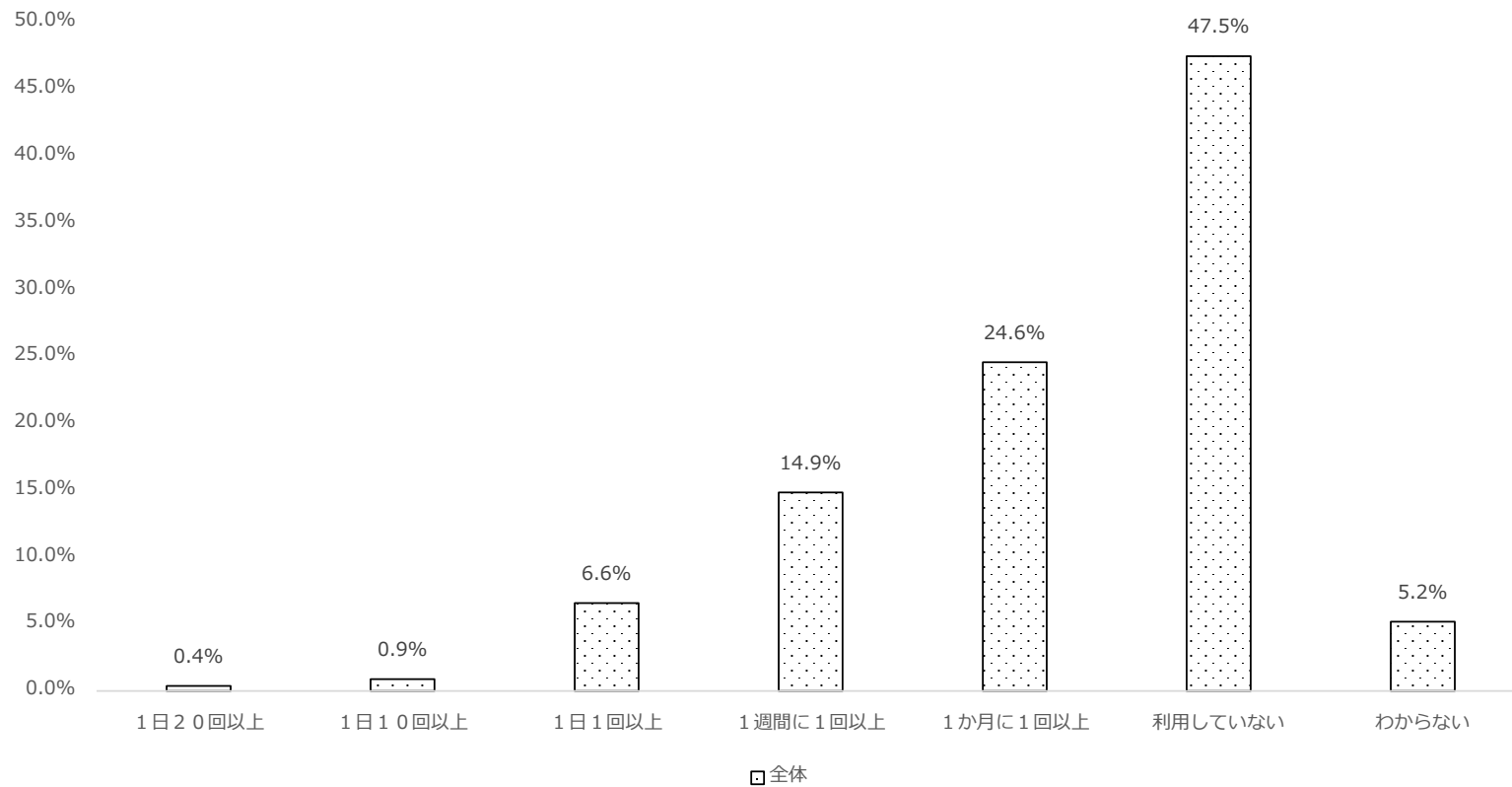

問39 あなたが利用しているサービスの利用頻度を教えてください。(それぞれに1つだけ○)

⑨その他、学校教育以外の学習動画

	全体	
	人数	割合
合計	4,902	
1日20回以上	27	0.6%
1日10回以上	64	1.3%
1日1回以上	278	5.7%
1週間に1回以上	501	10.2%
1か月に1回以上	655	13.4%
利用していない	3,134	63.9%
わからない	243	5.0%

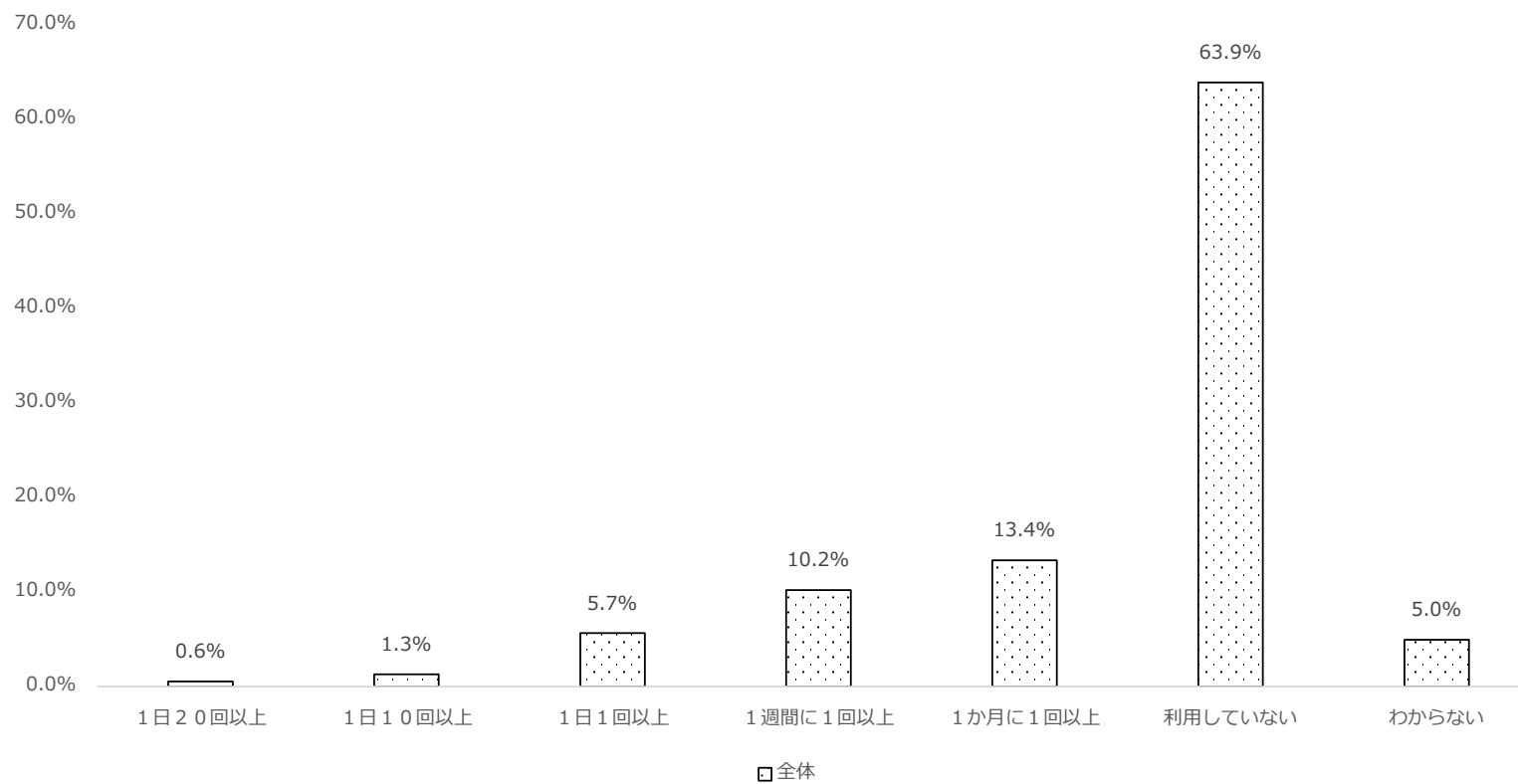

問39 あなたが利用しているサービスの利用頻度を教えてください。(それぞれに1つだけ○)

⑩検索サービス

	全体	
	人数	割合
合計	4,910	
1日20回以上	655	13.3%
1日10回以上	1,300	26.5%
1日1回以上	2,179	44.4%
1週間に1回以上	438	8.9%
1か月に1回以上	65	1.3%
利用していない	182	3.7%
わからない	91	1.9%

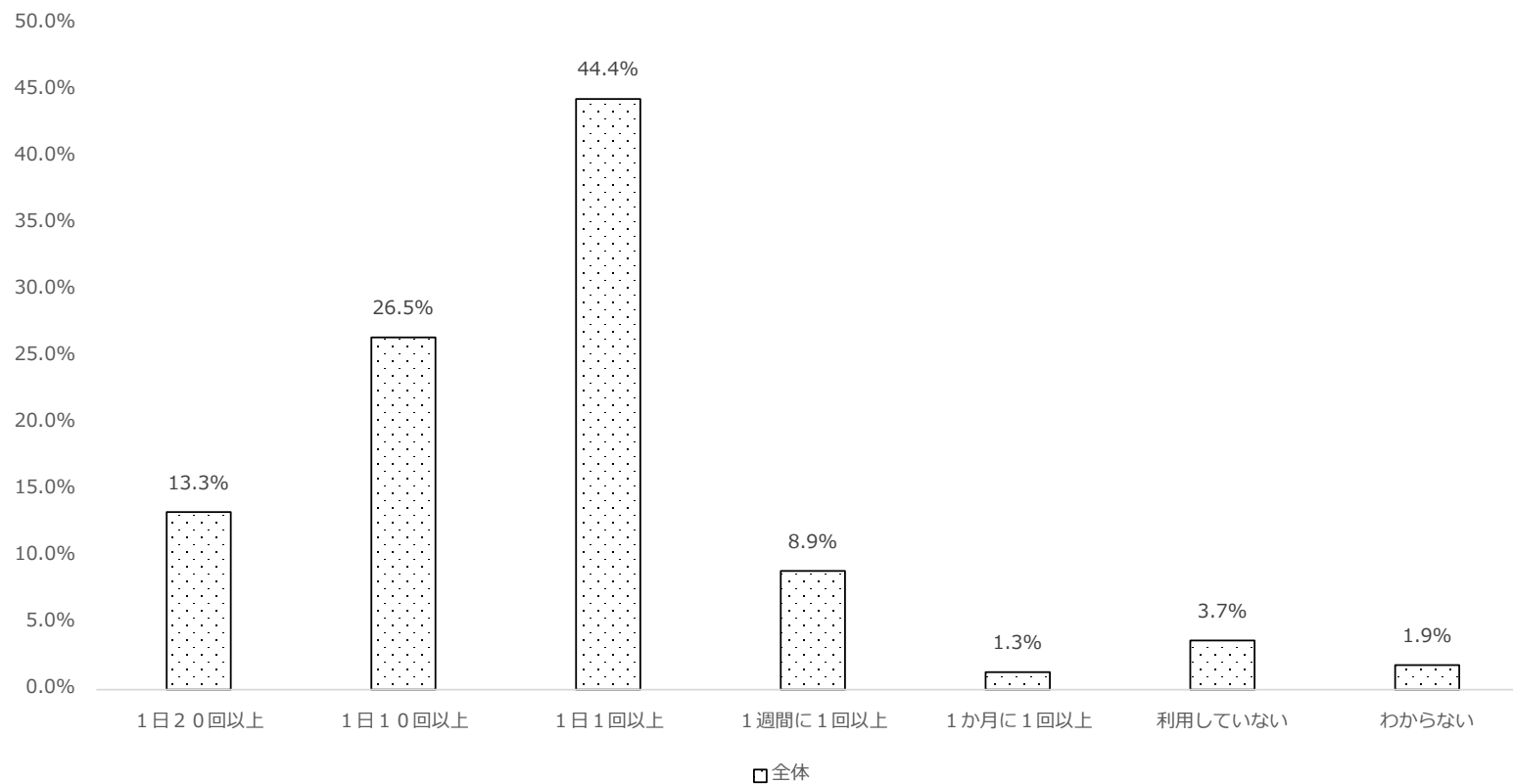

問39 あなたが利用しているサービスの利用頻度を教えてください。(それぞれに1つだけ○)

㊦ ネットゲーム

	全体	
	人数	割合
合計	4,919	
1日20回以上	513	10.4%
1日10回以上	809	16.4%
1日1回以上	1,394	28.3%
1週間に1回以上	389	7.9%
1か月に1回以上	213	4.3%
利用していない	1,509	30.7%
わからない	92	1.9%

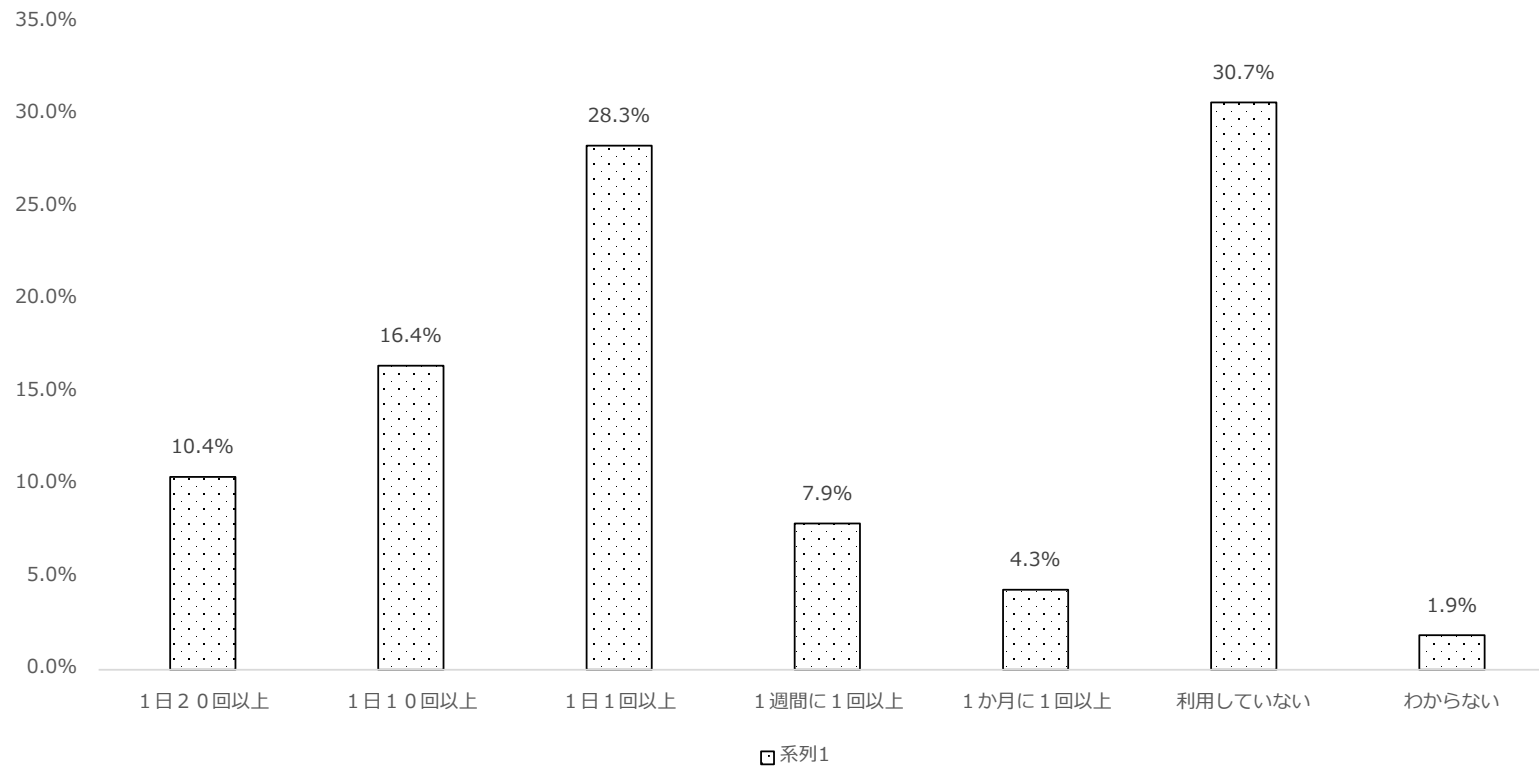

問39 あなたが利用しているサービスの利用頻度を教えてください。(それぞれに1つだけ○)

⑫電子メール

	全体	
	人数	割合
合計	4,903	
1日20回以上	27	0.6%
1日10回以上	63	1.3%
1日1回以上	404	8.2%
1週間に1回以上	528	10.8%
1か月に1回以上	882	18.0%
利用していない	2,564	52.3%
わからない	435	8.9%

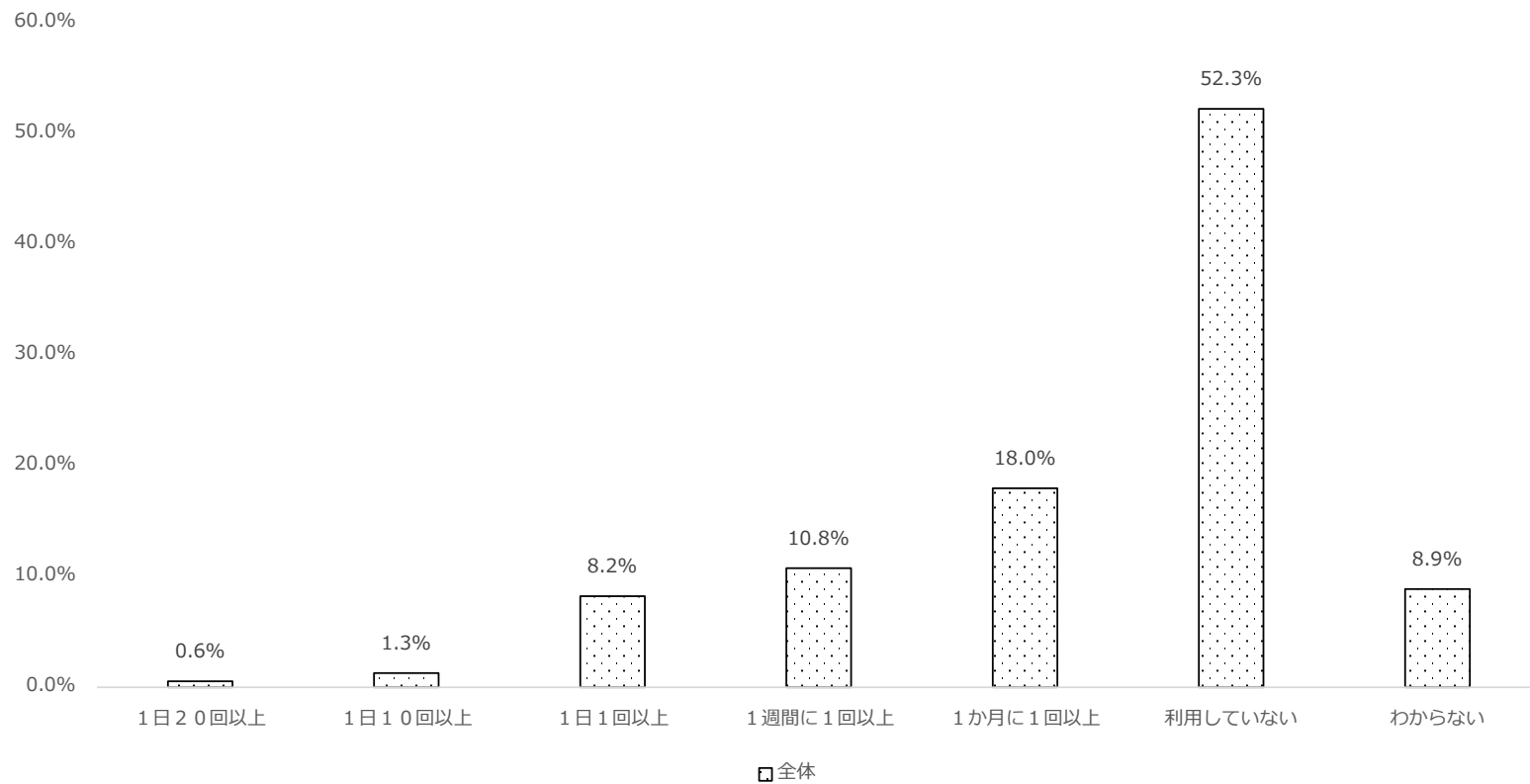

問40 あなたは、SNSやメッセージサービスで、自分の個人情報を公開していますか。（それぞれに1つだけ○）

SNS(Twitter、Facebookなど)

	全体			
	合計	1. はい	2. いいえ	はいの割合
①SNSを利用していますか？	4,728	3,966	762	83.9%
②本名を使っている	3,956	1,376	2,580	34.8%
③本名が分かるようなニックネームを使っている	3,935	1,857	2,078	47.2%
④学校名や部活の名前を公開している	3,942	1,422	2,520	36.1%
⑤LINEのIDを公開している	3,926	64	3,862	1.6%
⑥プロフィール画面に自分の顔写真を使っている	3,946	300	3,646	7.6%
⑦住んでいる地域名を公開している	3,945	475	3,470	12.0%
⑧高校生(LJK等)であることを書いている	3,943	1,843	2,100	46.7%
⑨サービス登録時に年齢を偽って登録している	3,945	370	3,575	9.4%

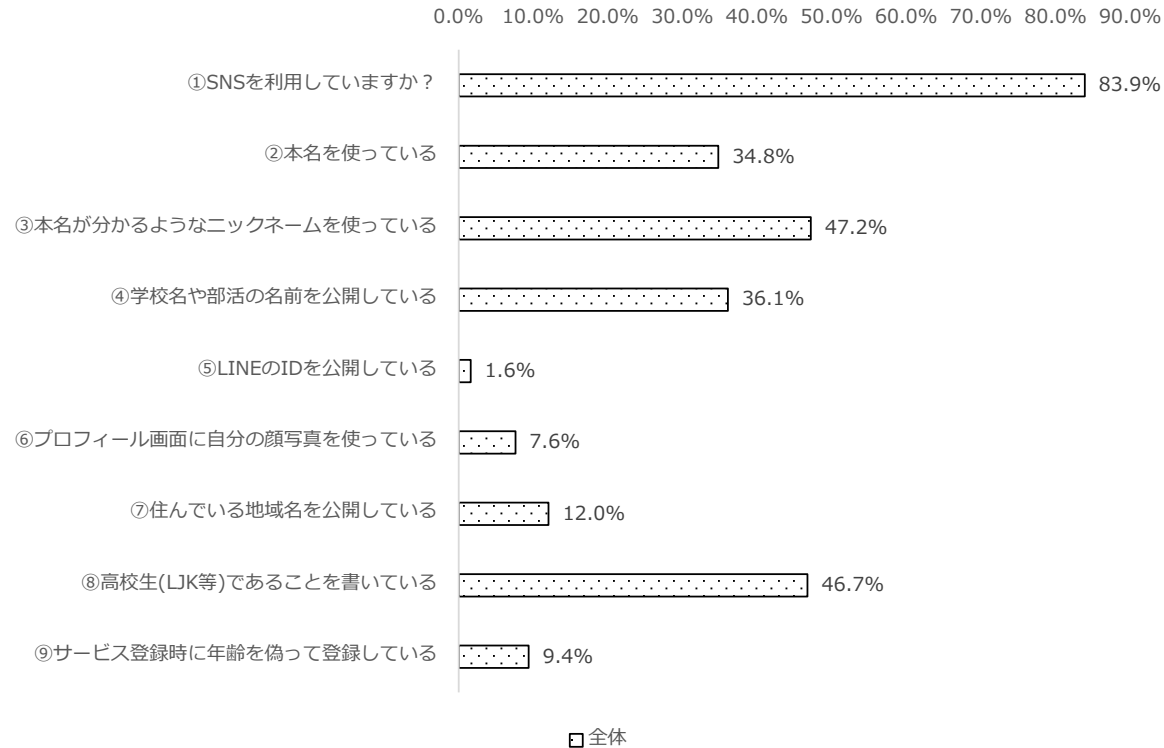

問40 あなたは、SNSやメッセージサービスで、自分の個人情報公開していますか。(それぞれに1つだけ○)
メッセージサービス(LINEなど)

SNS(Twitter、Facebookなど)	全体			
	合計	1. はい	2. いいえ	はいの割合
①メッセージサービスを利用していますか?	4,787	4,579	208	95.7%
②本名を使っている	4,564	3,208	1,356	70.3%
③本名が分かるようなニックネームを使っている	4,532	3,004	1,528	66.3%
④学校名や部活の名前を公開している	4,542	500	4,042	11.0%
⑤LINEのIDを公開している	4,534	335	4,199	7.4%
⑥プロフィール画面に自分の顔写真を使っている	4,542	545	3,997	12.0%
⑦住んでいる地域名を公開している	4,542	204	4,338	4.5%
⑧高校生(LJK等)であることを書いている	4,539	504	4,035	11.1%
⑨サービス登録時に年齢を偽って登録している	4,541	179	4,362	3.9%

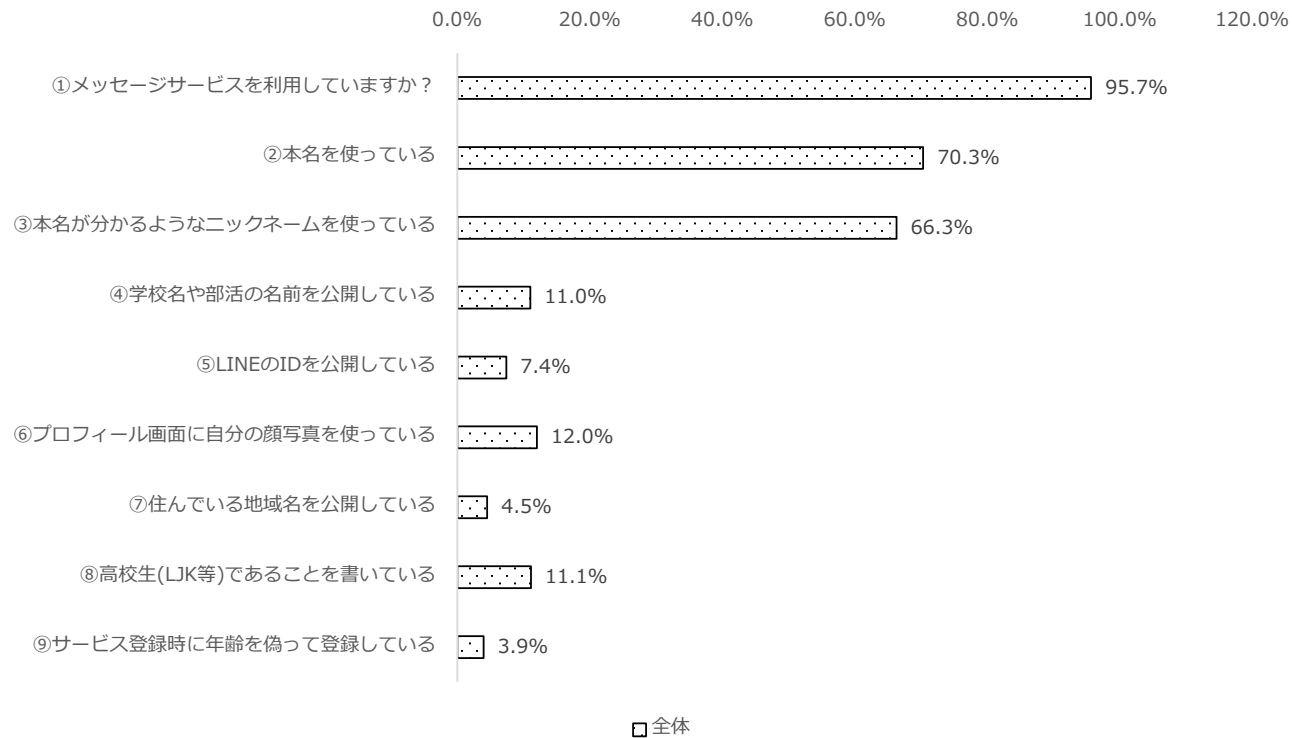

問41 あなたには、ネットがきっかけで知り合った友達は何人ぐらいいますか？(数字を記入)

全体		
	人数	割合
合計	4,047	
0人	2,636	65.1%
1人	206	5.1%
2人	172	4.3%
3人	202	5.0%
4人	66	1.6%
5人	313	7.7%
6人	36	0.9%
7人	24	0.6%
8人	22	0.5%
9人	3	0.1%
10人	367	9.1%
15人以下	0	0.0%
20人以下	0	0.0%
50人以下	0	0.0%
100人以下	0	0.0%
200人以下	0	0.0%
200人以上	0	0.0%

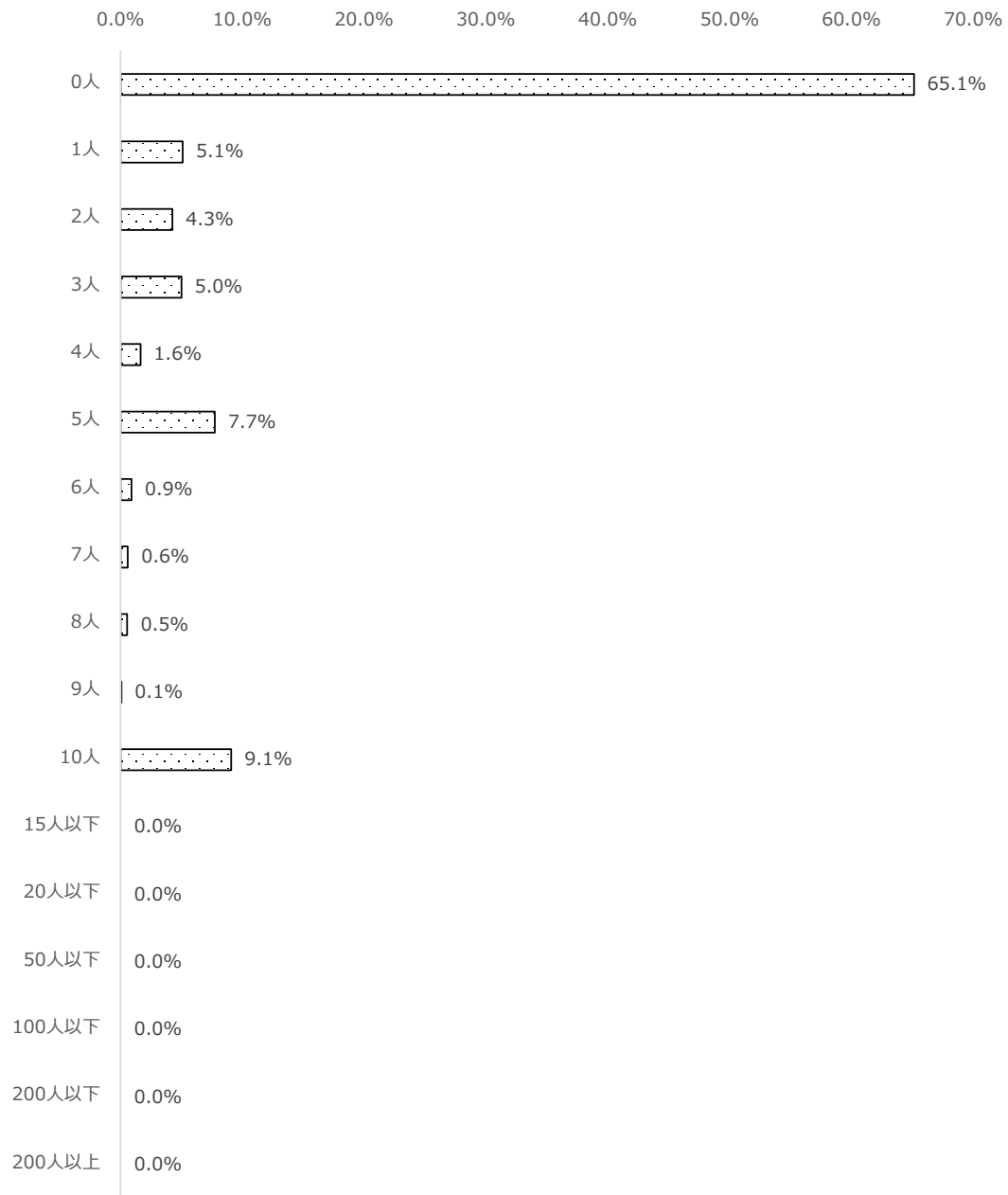

□全体

問42 「最も親しくなった人」と知り合ったきっかけのサービスはどれですか。

(1つだけ○)

	全体	
	人数	割合
合計	2,256	
1.LINE	223	9.9%
2.ネットゲーム	385	17.1%
3.Twitter	441	19.5%
4.Facebook	1	0.0%
5.Instagram	959	42.5%
6.TikTok	24	1.1%
7.電子メール	2	0.1%
8.その他	221	9.8%

*複数回答も重複して集計

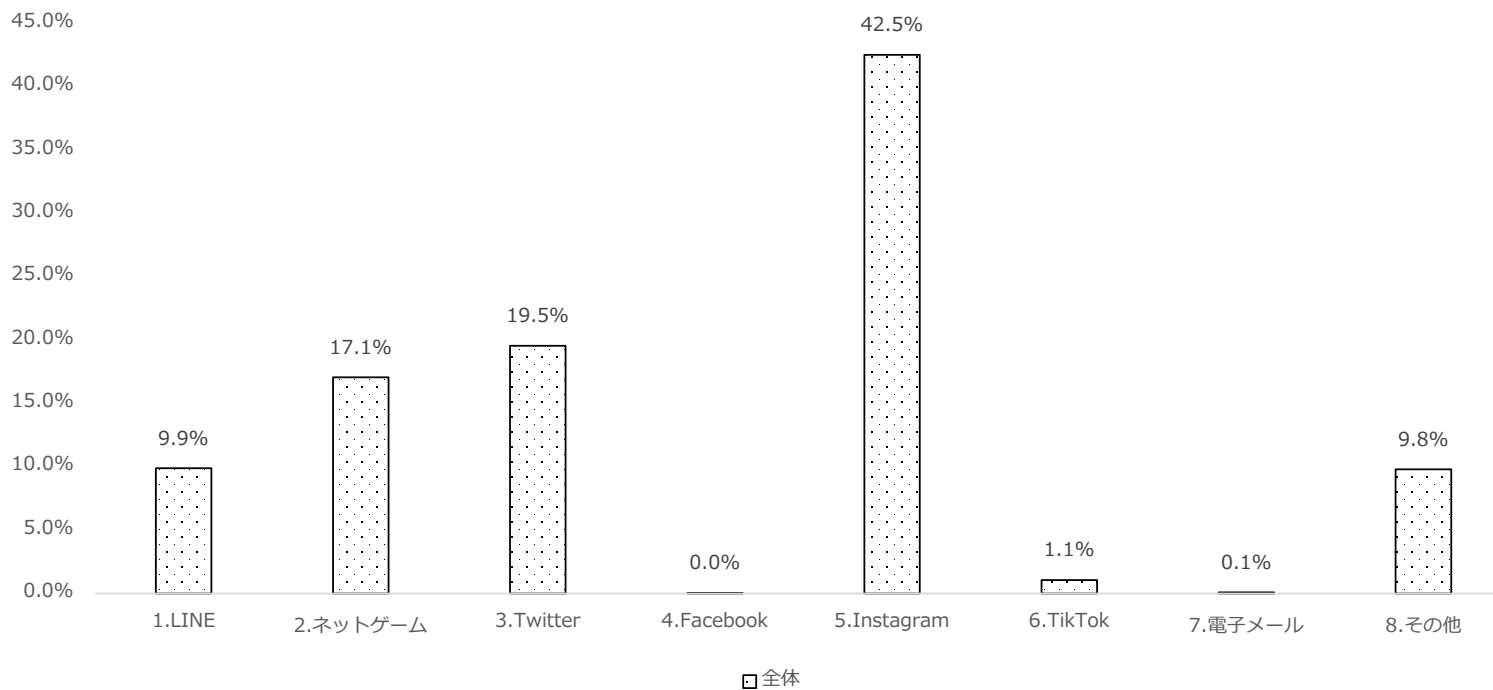

問43 最も親しくなった友達の性別をおしえてください。(1つだけ○)

	全体	
	人数	割合
合計	2,167	
1.男性	937	43.2%
2.女性	1,075	49.6%
3.わからない	155	7.2%

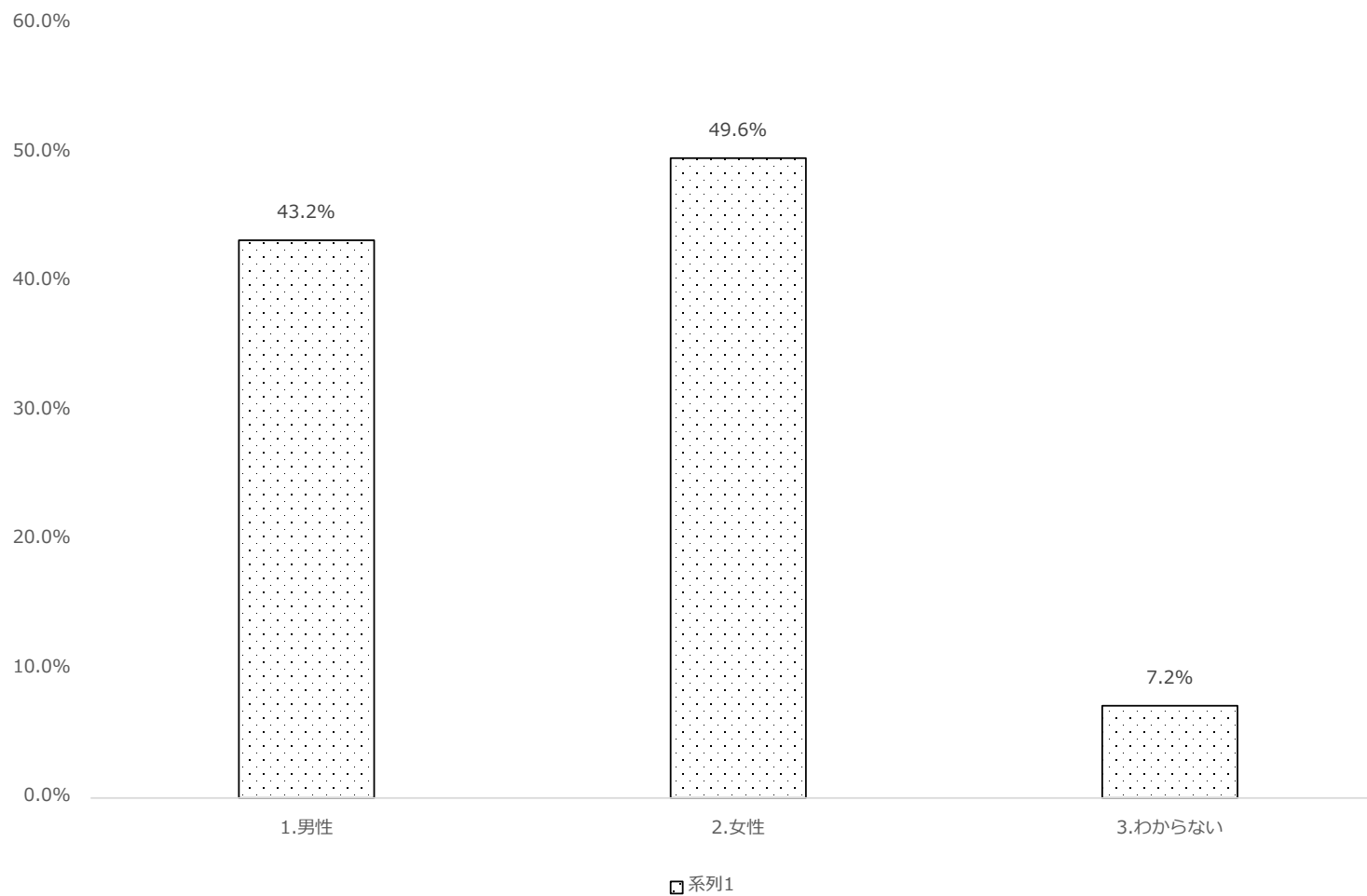

全体

	回答者の性別					
	男性		女性		答えたくない	
	人数	割合	人数	割合	人数	割合
1.男性	596	66.7%	161	17.7%	57	51.4%
2.女性	216	24.2%	712	78.4%	35	31.5%
3.わからない	82	9.2%	35	3.9%	19	17.1%
合計	894	100%	908	100%	111	100%

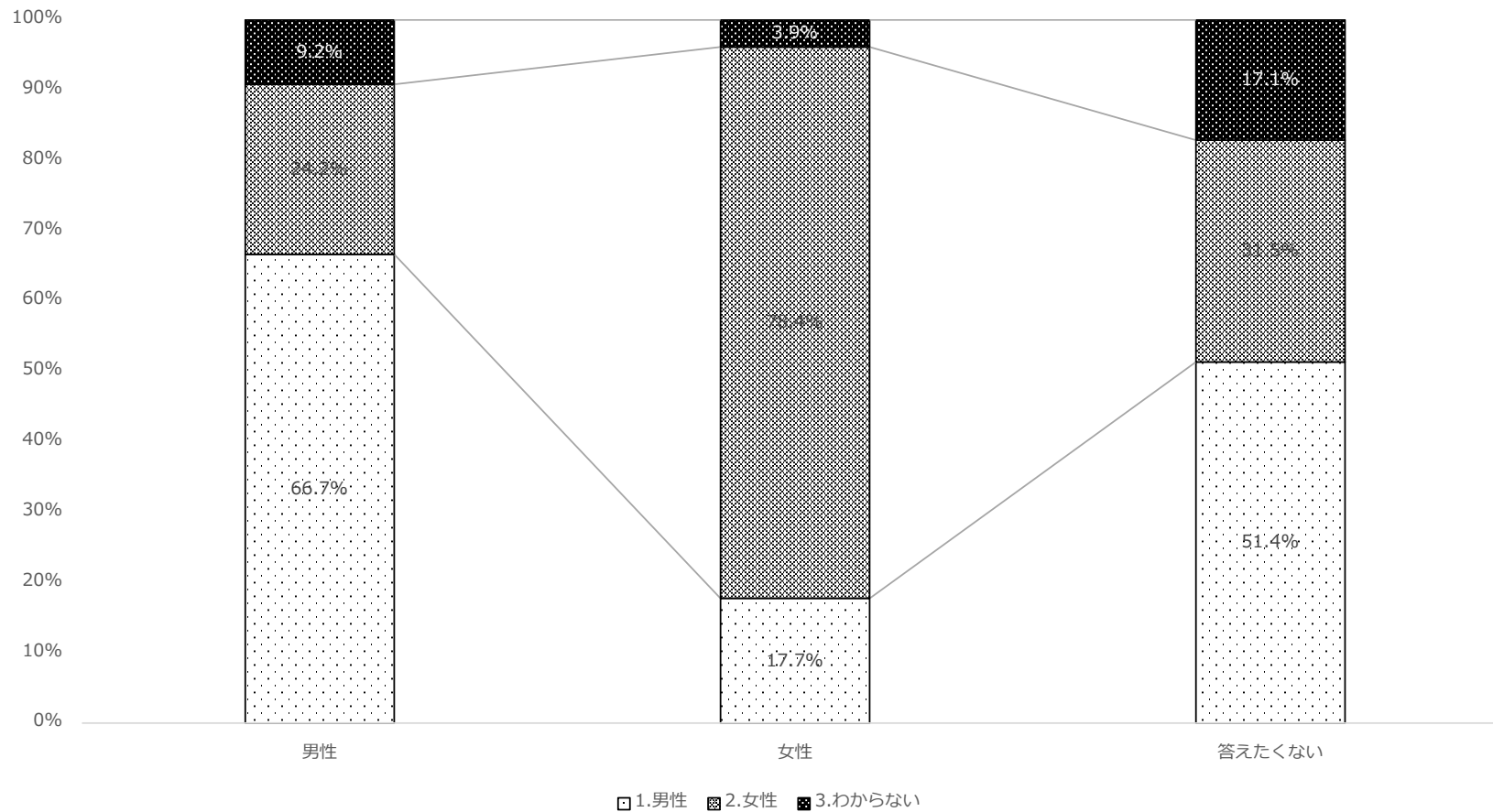

問44 最も親しくなった友達はどのような人ですか？(1つだけ○)

	全体	
	人数	割合
合計	2,159	
1.同じ学校の高校生	508	23.5%
2.別の学校の高校生	1,057	49.0%
3.中学生	139	6.4%
4.大学生	136	6.3%
5.社会人	169	7.8%
6.わからない	113	5.2%
7.その他	37	1.7%

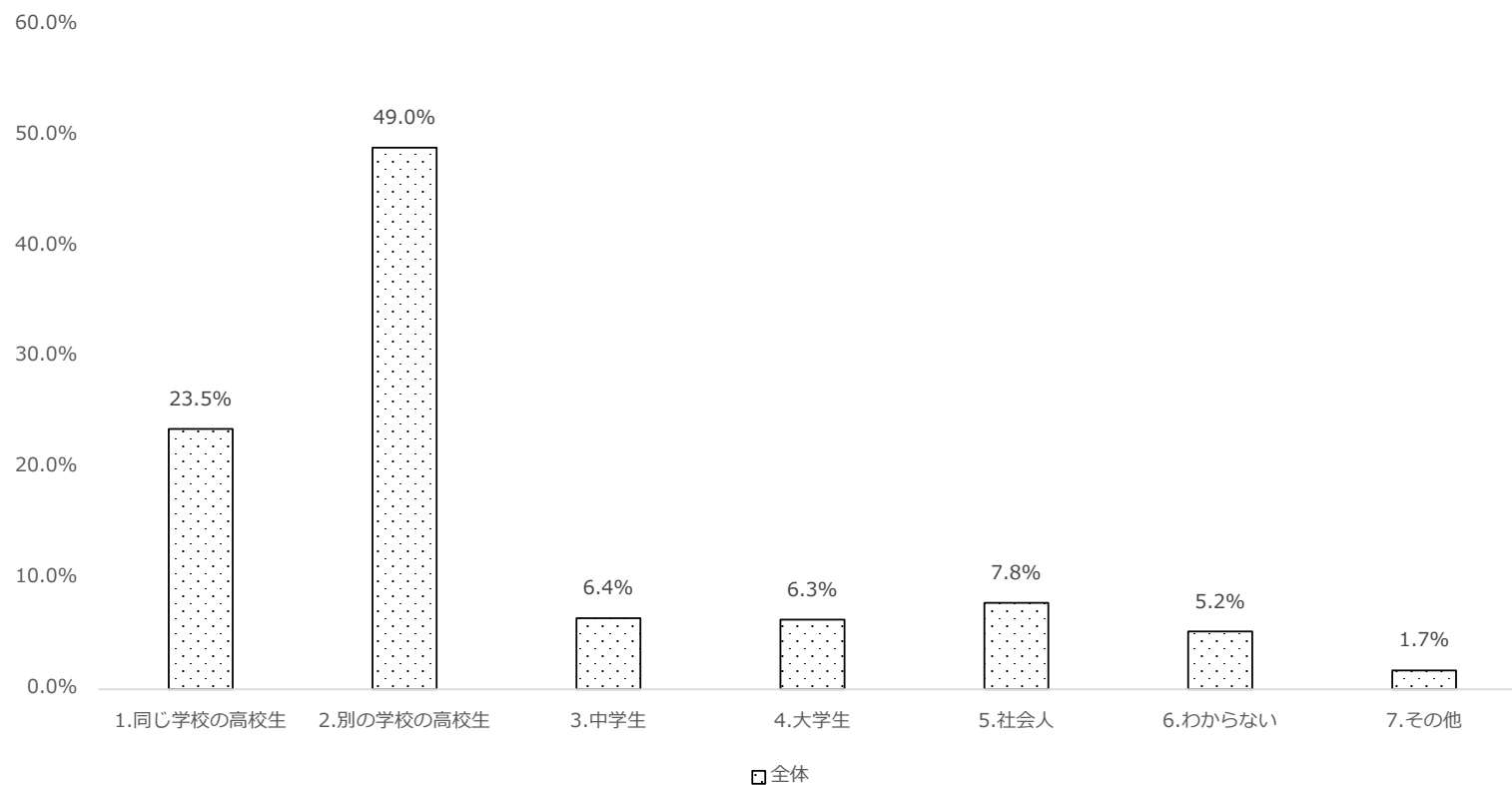

問45 最も親しい人とこの1年間に会ったことはありますか？(1つだけ○)

	全体	
	人数	割合
合計	2,159	
1. 会ったことはない	1,180	54.7%
2. 一度だけ会ったことがある	261	12.1%
3. 3か月に1回ぐらい会っている	193	8.9%
4. 1か月に1回ぐらい会っている	134	6.2%
5. 1か月に1回以上会っている	391	18.1%

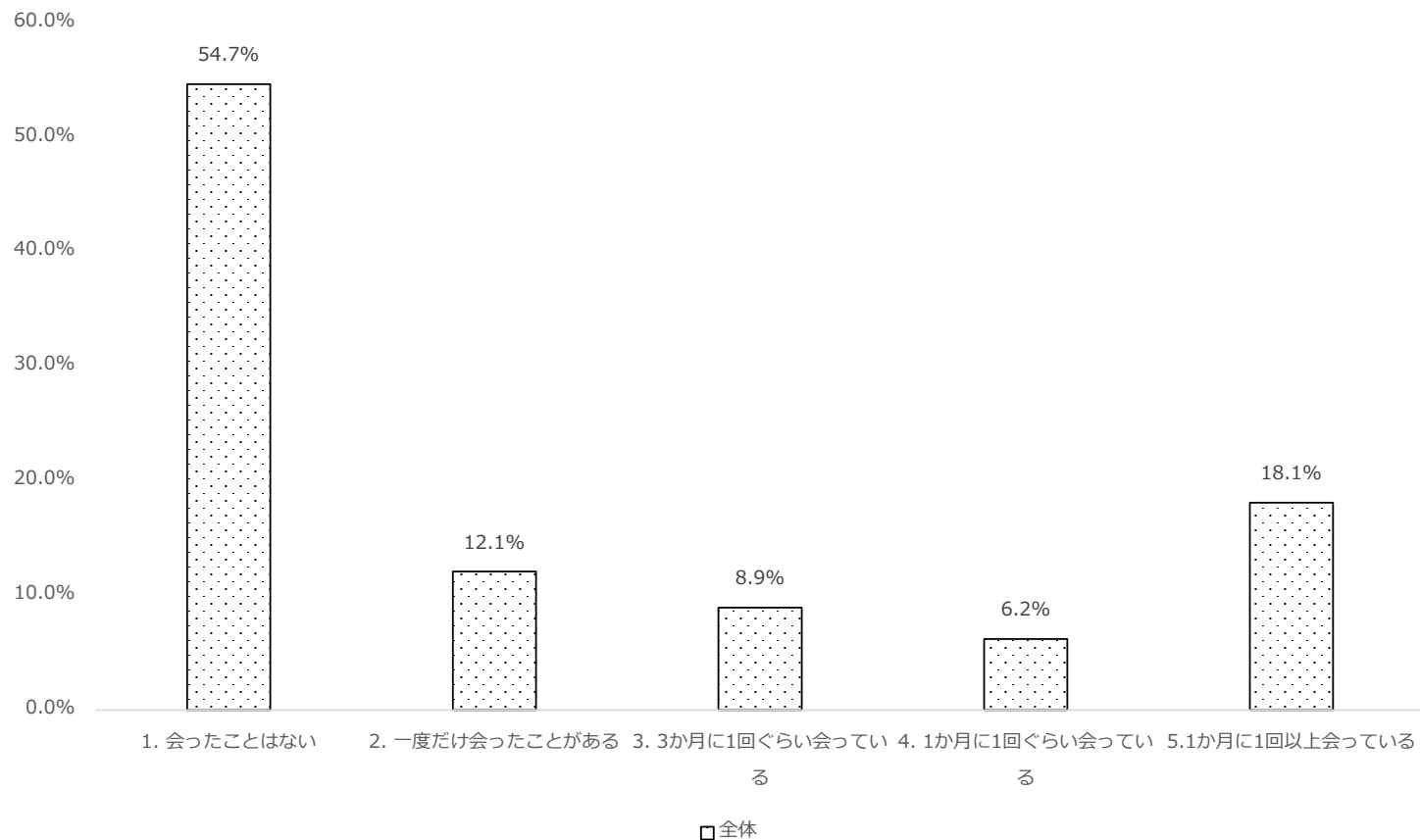

問46 この一年間でネットを使っていて、次のようなことはありましたか？(それぞれに1つだけ○)

①新しい学校やクラスで友達が増えた

0.0% 5.0% 10.0% 15.0% 20.0% 25.0% 30.0% 35.0% 40.0%

全体		
	人数	割合
有効回答数	4,952	
1.経験していない	1,641	33.1%
2.LINE	1,443	29.1%
3.Twitter	61	1.2%
4.Facebook	2	0.0%
5.Instagram	1,680	33.9%
6.TikTok	11	0.2%
7.YouTube	33	0.7%
8.スタディサプリ	7	0.1%
9.検索サービス	2	0.0%
10.ネットゲーム	183	3.7%
11.電子メール	9	0.2%
12.その他	46	0.9%
13.サービス名不明	31	0.6%

※複数回答も重複して集計

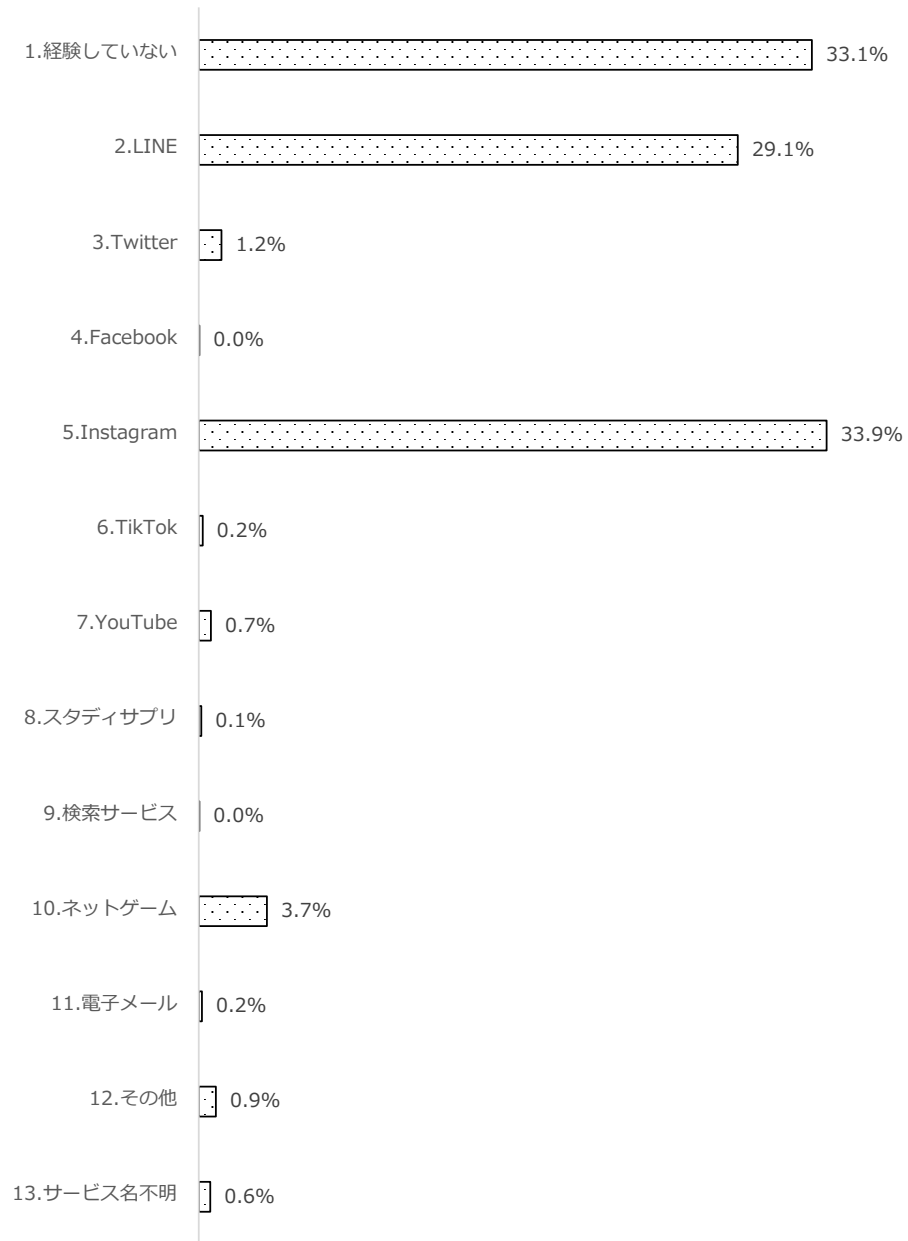

□全体

問46 この一年間でネットを使っていて、次のようなことはありましたか？(それぞれに1つだけ○)

②離れ離れになった友達と仲の良い状態が続けられた

	全体	
	人数	割合
有効回答数	4,952	
1.経験していない	1,026	20.7%
2.LINE	2,582	52.1%
3.Twitter	72	1.5%
4.Facebook	9	0.2%
5.Instagram	1,297	26.2%
6.TikTok	12	0.2%
7.YouTube	9	0.2%
8.スタディサプリ	5	0.1%
9.検索サービス	2	0.0%
10.ネットゲーム	107	2.2%
11.電子メール	16	0.3%
12.その他	33	0.7%
13.サービス名不明	28	0.6%

※複数回答も重複して集計

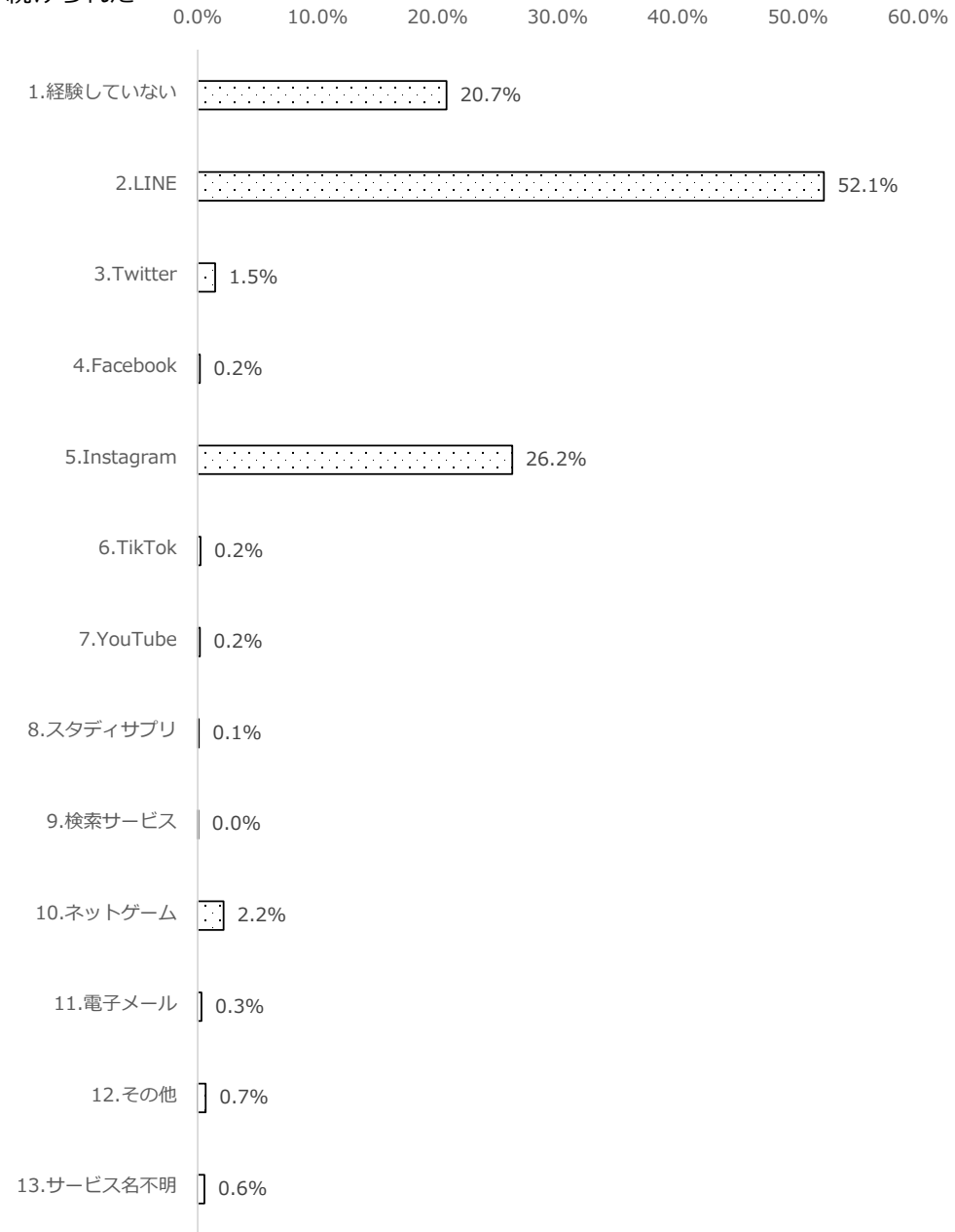

□ 全体

問46 この一年間でネットを使っていて、次のようなことはありましたか？(それぞれに1つだけ○)

③勉強がはかどった

全体		
	人数	割合
有効回答数	4,952	
1.経験していない	1,792	36.2%
2.LINE	481	9.7%
3.Twitter	25	0.5%
4.Facebook	2	0.0%
5.Instagram	63	1.3%
6.TikTok	20	0.4%
7.YouTube	960	19.4%
8.スタディサプリ	716	14.5%
9.検索サービス	794	16.0%
10.ネットゲーム	9	0.2%
11.電子メール	4	0.1%
12.その他	182	3.7%
13.サービス名不明	50	1.0%

※複数回答も重複して集計

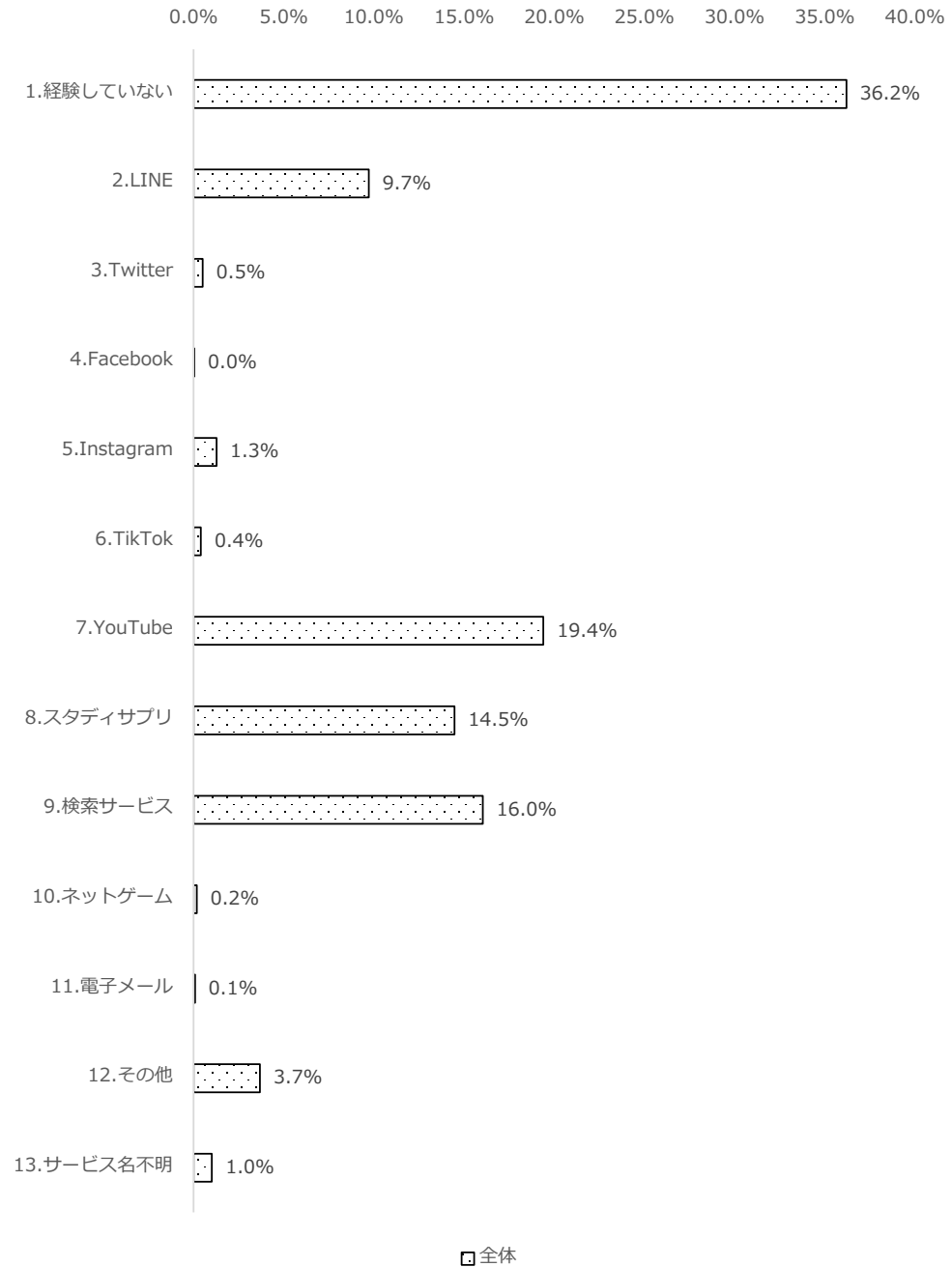

問46 この一年間でネットを使っていて、次のようなことはありましたか？(それぞれに1つだけ○)

④悩みが解決した

全体		
	人数	割合
有効回答数	4,952	
1.経験していない	2,071	41.8%
2.LINE	925	18.7%
3.Twitter	175	3.5%
4.Facebook	2	0.0%
5.Instagram	255	5.1%
6.TikTok	88	1.8%
7.YouTube	413	8.3%
8.スタディサプリ	46	0.9%
9.検索サービス	979	19.8%
10.ネットゲーム	32	0.6%
11.電子メール	1	0.0%
12.その他	87	1.8%
13.サービス名不明	39	0.8%

※複数回答も重複して集計

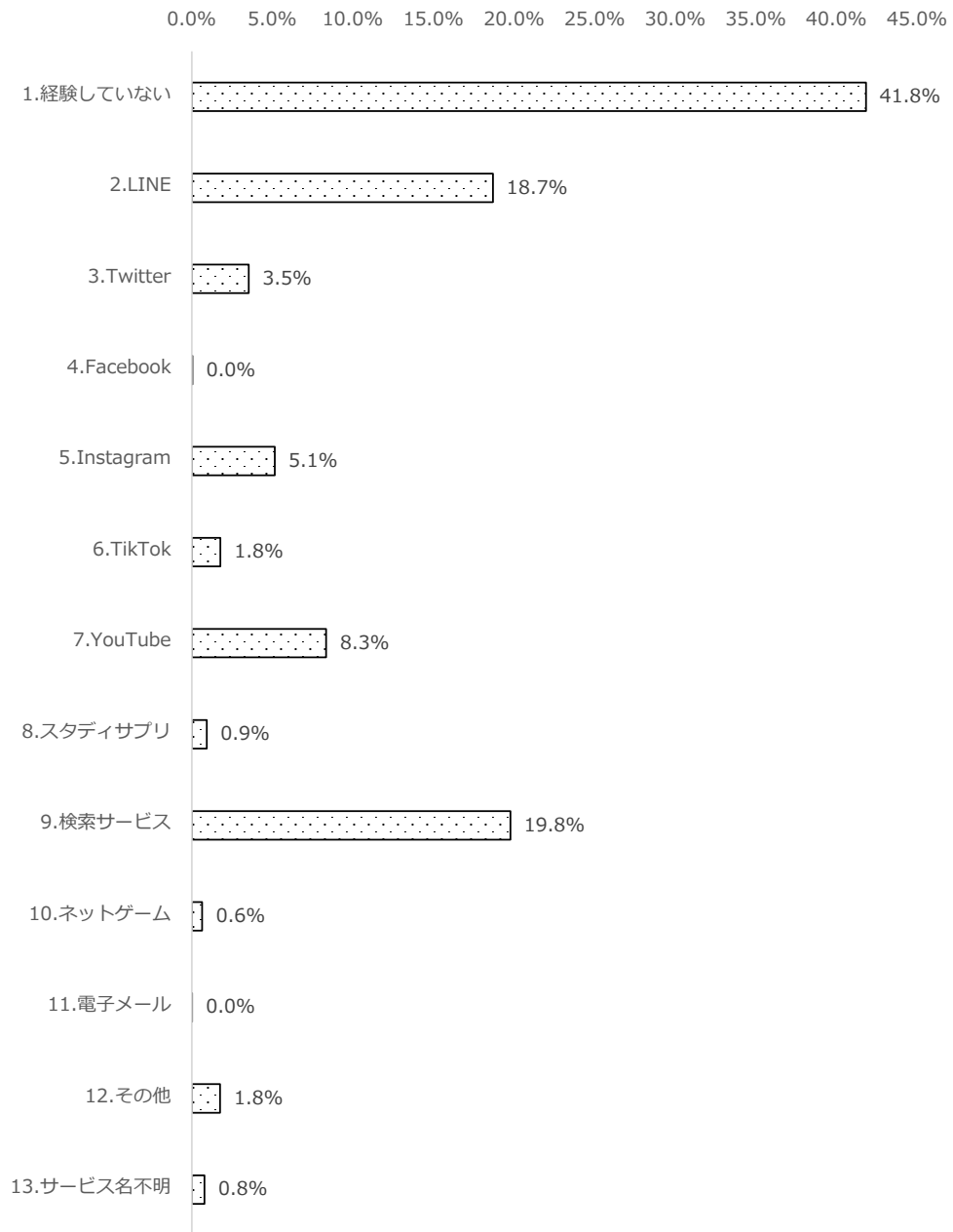

□全体

問46 この一年間でネットを使っていて、次のようなことはありましたか？(それぞれに1つだけ○)

⑤同じ趣味の友達を得ることができた

	全体	
	人数	割合
有効回答数	4,952	
1.経験していない	2,074	41.9%
2.LINE	536	10.8%
3.Twitter	541	10.9%
4.Facebook	5	0.1%
5.Instagram	1,205	24.3%
6.TikTok	58	1.2%
7.YouTube	114	2.3%
8.スタディサプリ	6	0.1%
9.検索サービス	6	0.1%
10.ネットゲーム	381	7.7%
11.電子メール	8	0.2%
12.その他	106	2.1%
13.サービス名不明	29	0.6%

※複数回答も重複して集計

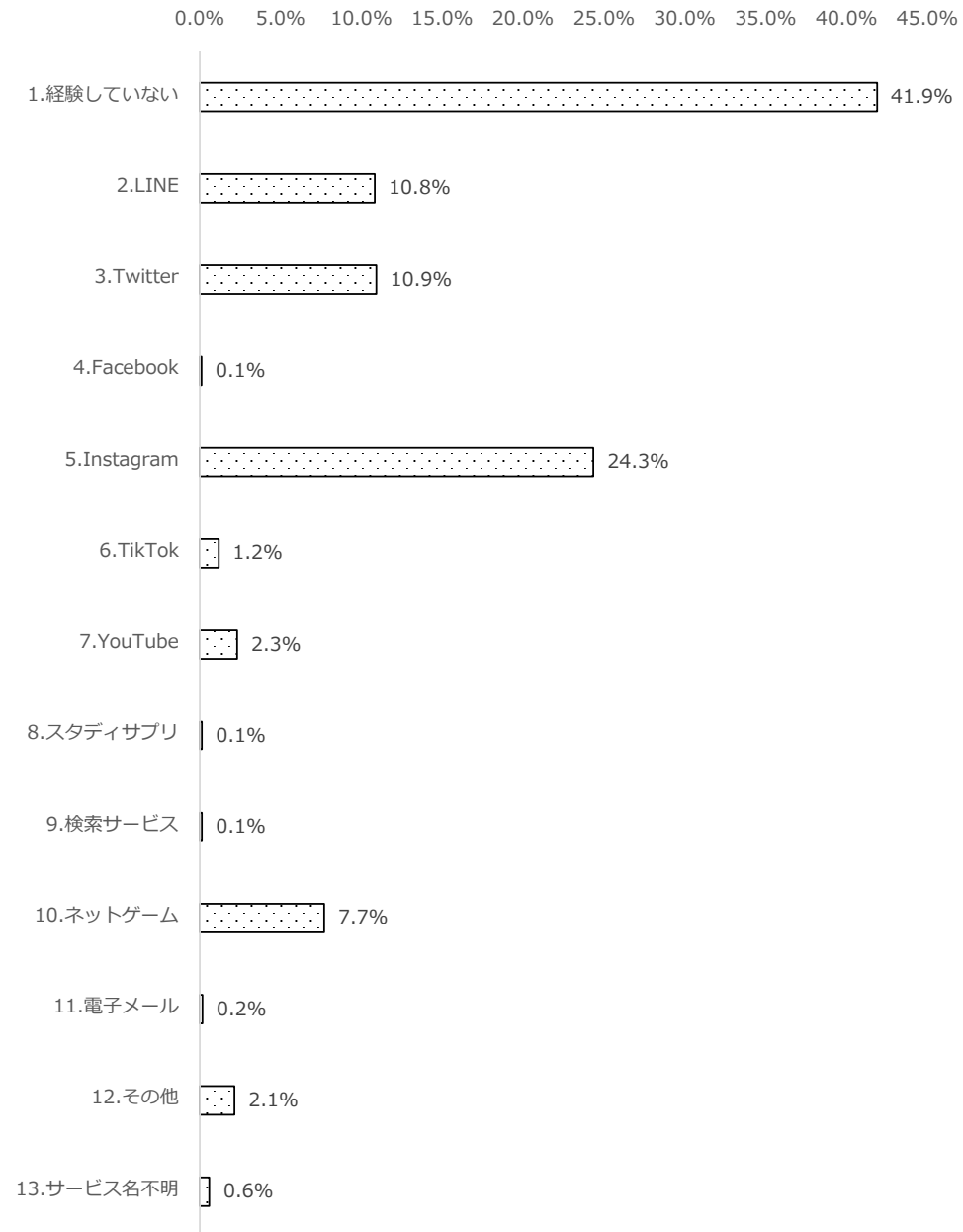

全体

問46 この一年間でネットを使っていて、次のようなことはありましたか？(それぞれに1つだけ○)

⑥学校からの連絡を受け取った

全体		
	人数	割合
有効回答数	4,952	
1.経験していない	1,029	20.8%
2.LINE	755	15.2%
3.Twitter	31	0.6%
4.Facebook	1	0.0%
5.Instagram	60	1.2%
6.TikTok	6	0.1%
7.YouTube	8	0.2%
8.スタディサプリ	203	4.1%
9.検索サービス	44	0.9%
10.ネットゲーム	8	0.2%
11.電子メール	1,021	20.6%
12.その他	1,513	30.6%
13.サービス名不明	297	6.0%

※複数回答も重複して集計

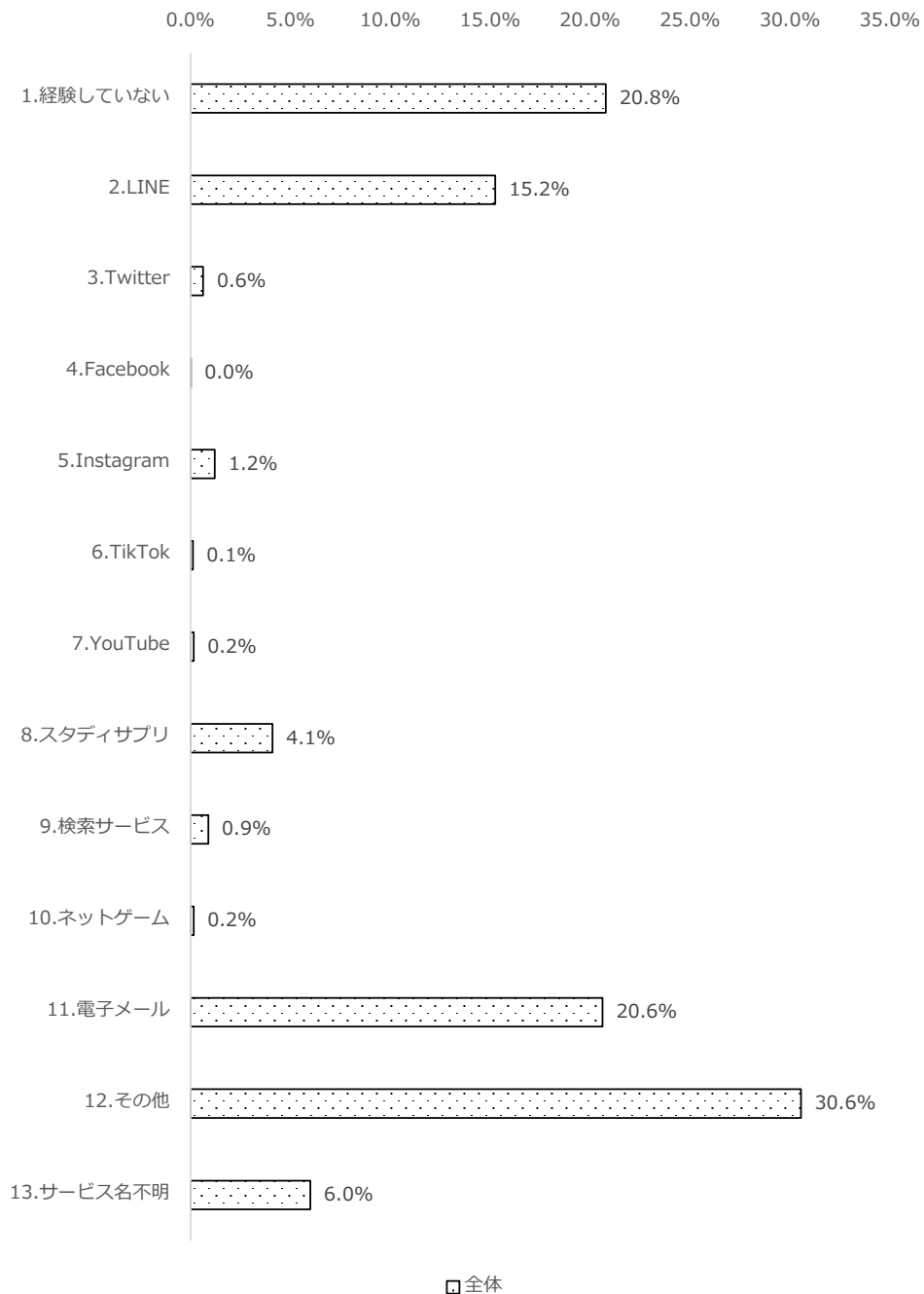

問46 この一年間でネットを使っていて、次のようなことはありましたか？(それぞれに1つだけ○)

⑦ニュースや流行の話題についていけた

0.0% 5.0% 10.0% 15.0% 20.0% 25.0%

全体		
	人数	割合
有効回答数	4,952	
1.経験していない	985	19.9%
2.LINE	414	8.4%
3.Twitter	901	18.2%
4.Facebook	11	0.2%
5.Instagram	872	17.6%
6.TikTok	854	17.2%
7.YouTube	486	9.8%
8.スタディサプリ	12	0.2%
9.検索サービス	813	16.4%
10.ネットゲーム	29	0.6%
11.電子メール	7	0.1%
12.その他	138	2.8%
13.サービス名不明	46	0.9%

※複数回答も重複して集計

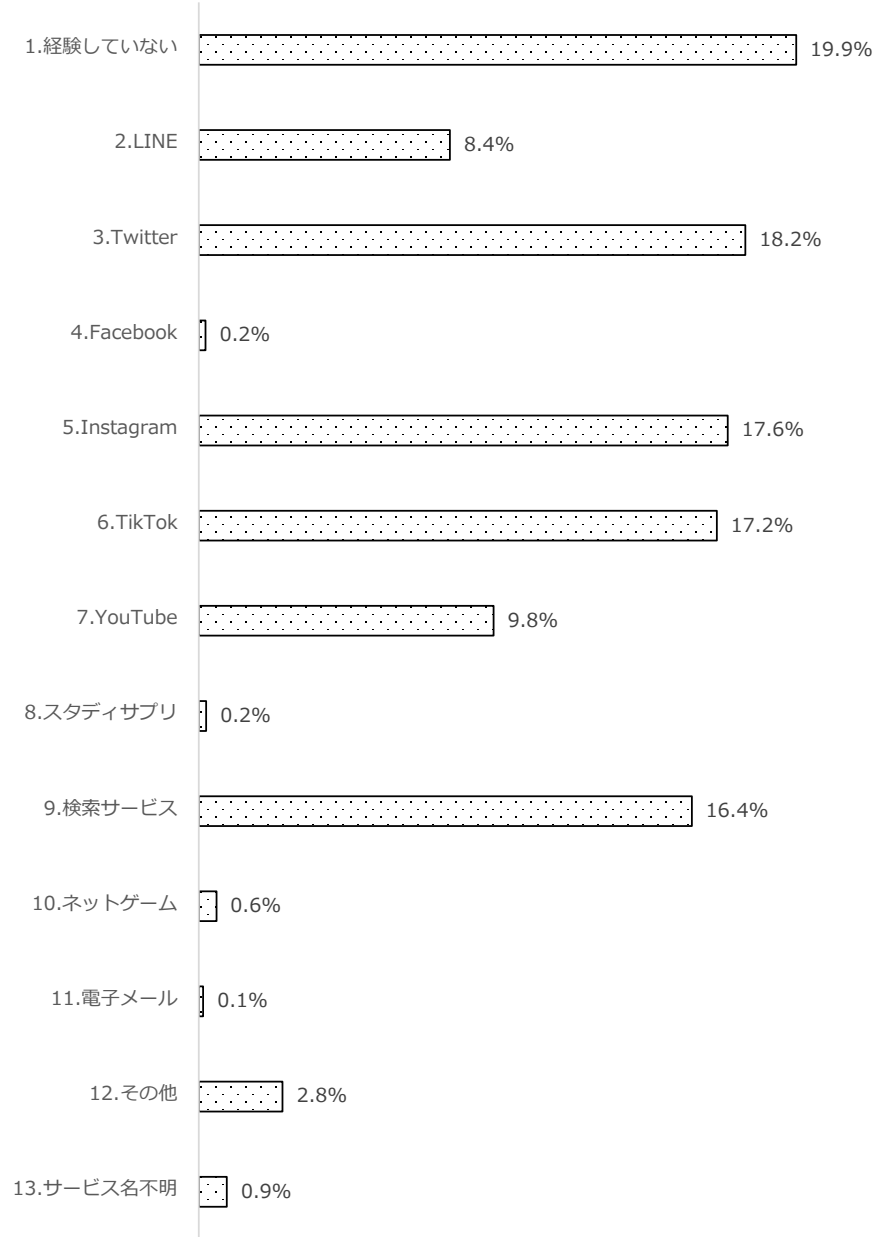

□全体

問47 あなたは、この1年間に、以下のことをされたことがありましたか？(それぞれに1つだけ○)

学校の友達など、知り合いから

①SNSやメッセージアプリで、暴力的表現（「殴るぞ」など）や、悪口やいやなこと（画像を含む）を送られたり、書き込まれた

	全体	
	人数	割合
合計	4,916	
1.経験していない	4,650	94.6%
2.LINE	95	1.9%
3.Twitter	46	0.9%
4.Facebook	0	0.0%
5.Instagram	62	1.3%
6.TikTok	9	0.2%
7.YouTube	8	0.2%
8.スタディサプリ	2	0.0%
9.検索サービス	0	0.0%
10.ネットゲーム	19	0.4%
11.電子メール	0	0.0%
12.その他	17	0.3%
13.サービス名不明	8	0.2%

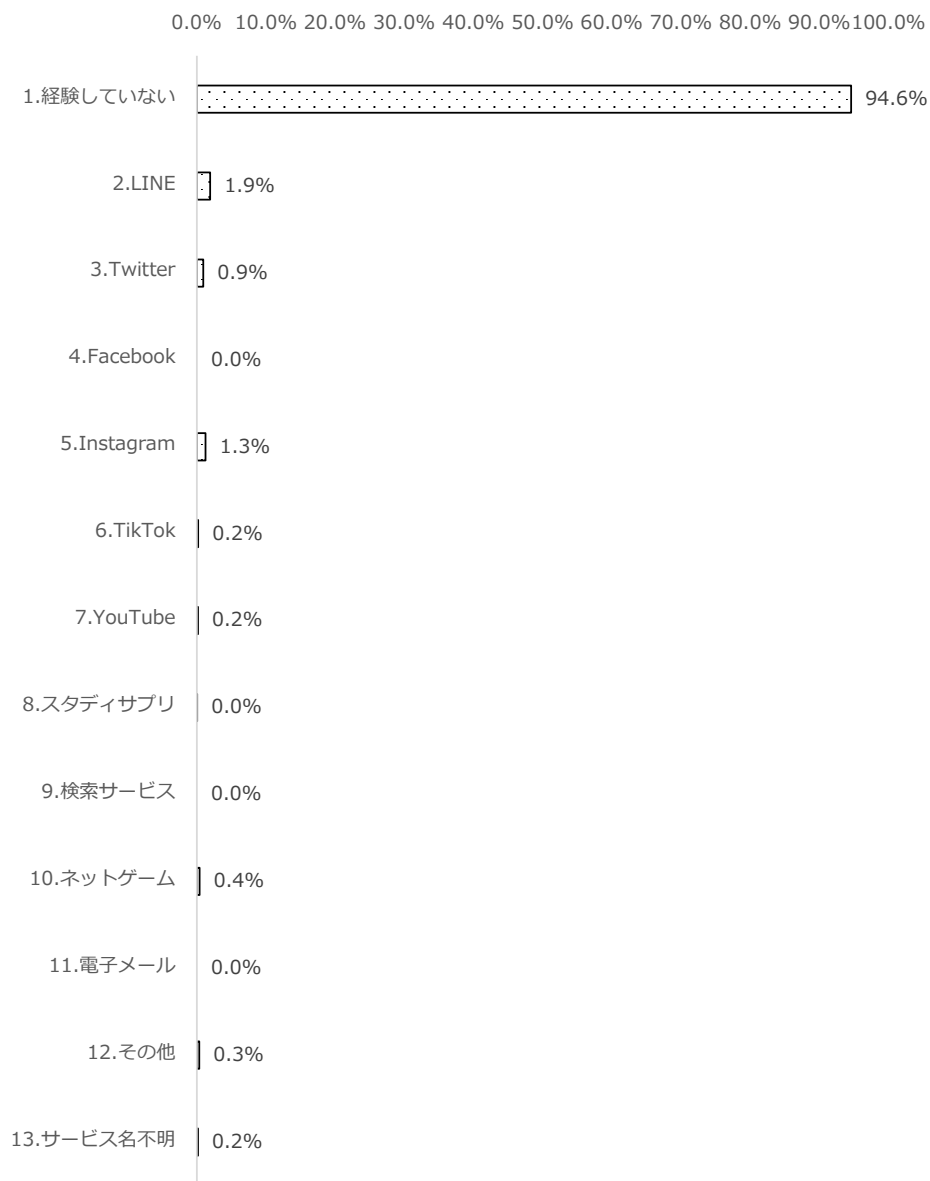

□全体

問47 あなたは、この1年間に、以下のことをされたことがありますか？(それぞれに1つだけ○)

学校の友達など、知り合いから

こ ②SNSやメッセージアプリで、自分に成りすまして、書き込みをされた

	全体	
	人数	割合
合計	4,928	
1.経験していない	4,818	97.8%
2.LINE	23	0.5%
3.Twitter	24	0.5%
4.Facebook	1	0.0%
5.Instagram	43	0.9%
6.TikTok	1	0.0%
7.YouTube	1	0.0%
8.スタディサプリ	2	0.0%
9.検索サービス	0	0.0%
10.ネットゲーム	1	0.0%
11.電子メール	0	0.0%
12.その他	7	0.1%
13.サービス名不明	7	0.1%



□全体

問47 あなたは、この1年間に、以下のことをされたことがありましたか？(それぞれに1つだけ○)

学校の友達など、知り合いから

③ SNSやメッセージアプリで、自分のことについて事実と異なることをネット上に書き込まれた

	全体	
	人数	割合
合計	4,928	
1.経験していない	4,759	96.6%
2.LINE	41	0.8%
3.Twitter	32	0.6%
4.Facebook	2	0.0%
5.Instagram	72	1.5%
6.TikTok	1	0.0%
7.YouTube	2	0.0%
8.スタディサプリ	2	0.0%
9.検索サービス	1	0.0%
10.ネットゲーム	3	0.1%
11.電子メール	0	0.0%
12.その他	6	0.1%
13.サービス名不明	7	0.1%

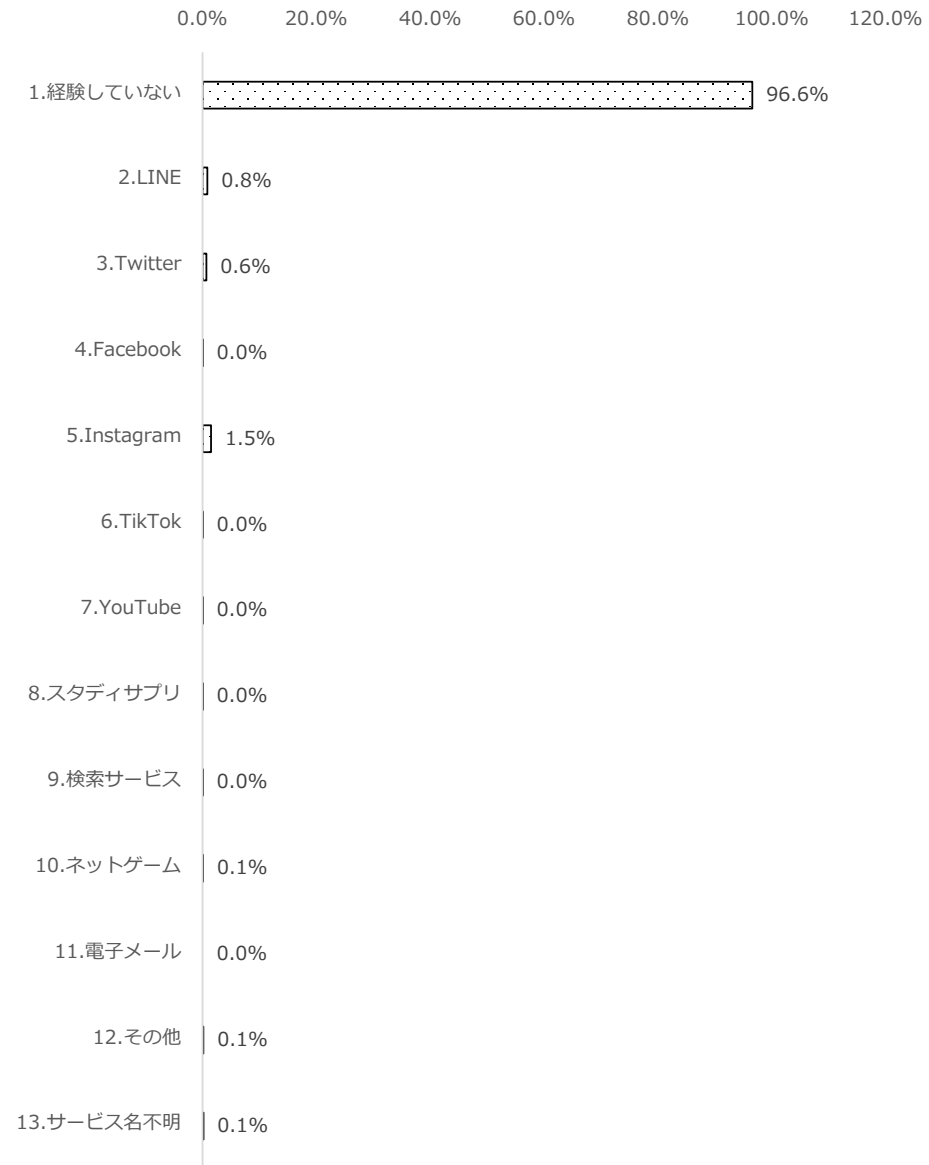

□ 全体

問47 あなたは、この1年間に、以下のことをされたことがありましたか？(それぞれに1つだけ○)

学校の友達など、知り合いから

④ SNSやメッセージアプリに、返信しなかったことでトラブルになった

	全体	
	人数	割合
合計	4,927	
1.経験していない	4,752	96.4%
2.LINE	122	2.5%
3.Twitter	8	0.2%
4.Facebook	1	0.0%
5.Instagram	27	0.5%
6.TikTok	0	0.0%
7.YouTube	1	0.0%
8.スタディサプリ	2	0.0%
9.検索サービス	0	0.0%
10.ネットゲーム	1	0.0%
11.電子メール	1	0.0%
12.その他	5	0.1%
13.サービス名不明	7	0.1%

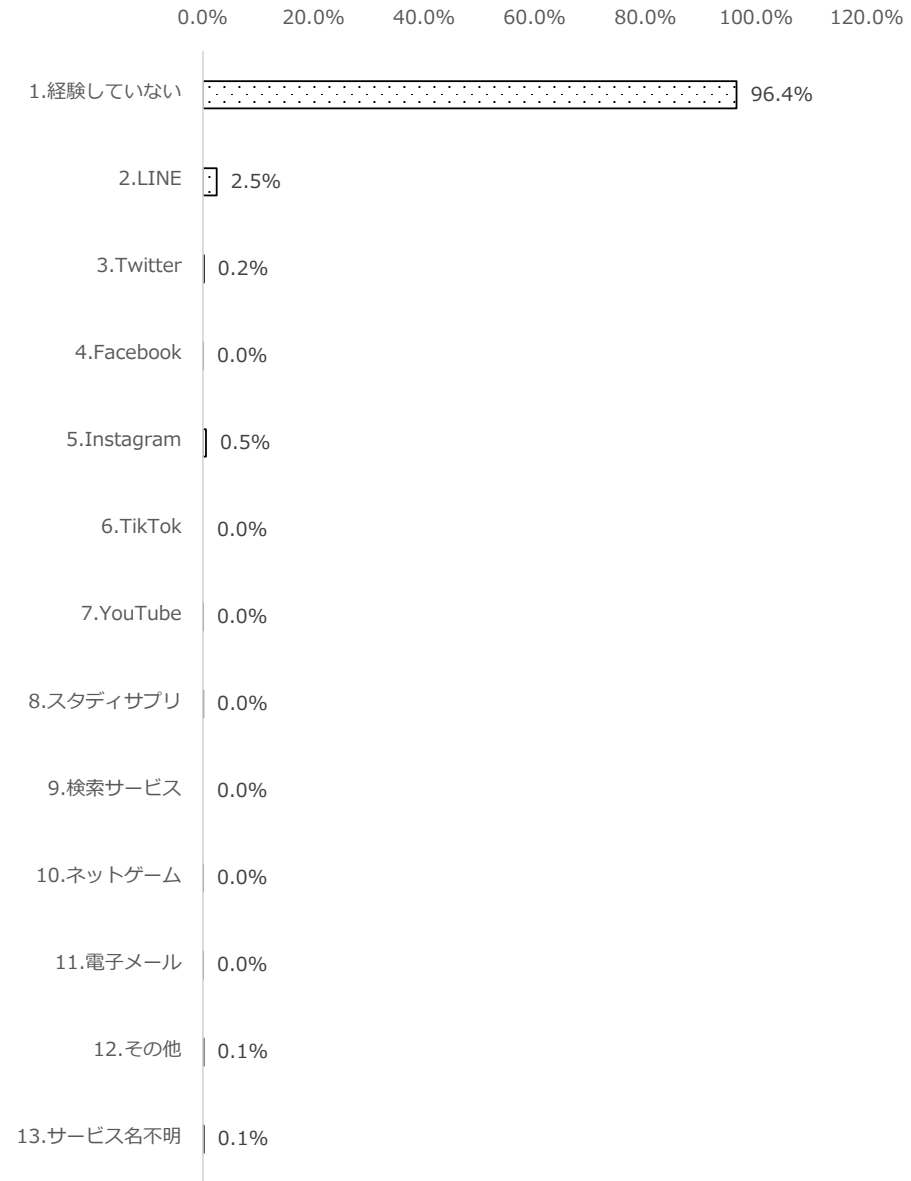

□全体

問47 あなたは、この1年間に、以下のことをされたことがありましたか？(それぞれに1つだけ○)

学校の友達など、知り合いから

⑤ SNSやメッセージアプリで、仲間外れや無視をされた

0.0% 20.0% 40.0% 60.0% 80.0% 100.0% 120.0%

全体		
	人数	割合
合計	4,928	
1.経験していない	4,821	97.8%
2.LINE	78	1.6%
3.Twitter	1	0.0%
4.Facebook	1	0.0%
5.Instagram	10	0.2%
6.TikTok	0	0.0%
7.YouTube	0	0.0%
8.スタディサプリ	2	0.0%
9.検索サービス	0	0.0%
10.ネットゲーム	1	0.0%
11.電子メール	0	0.0%
12.その他	7	0.1%
13.サービス名不明	7	0.1%

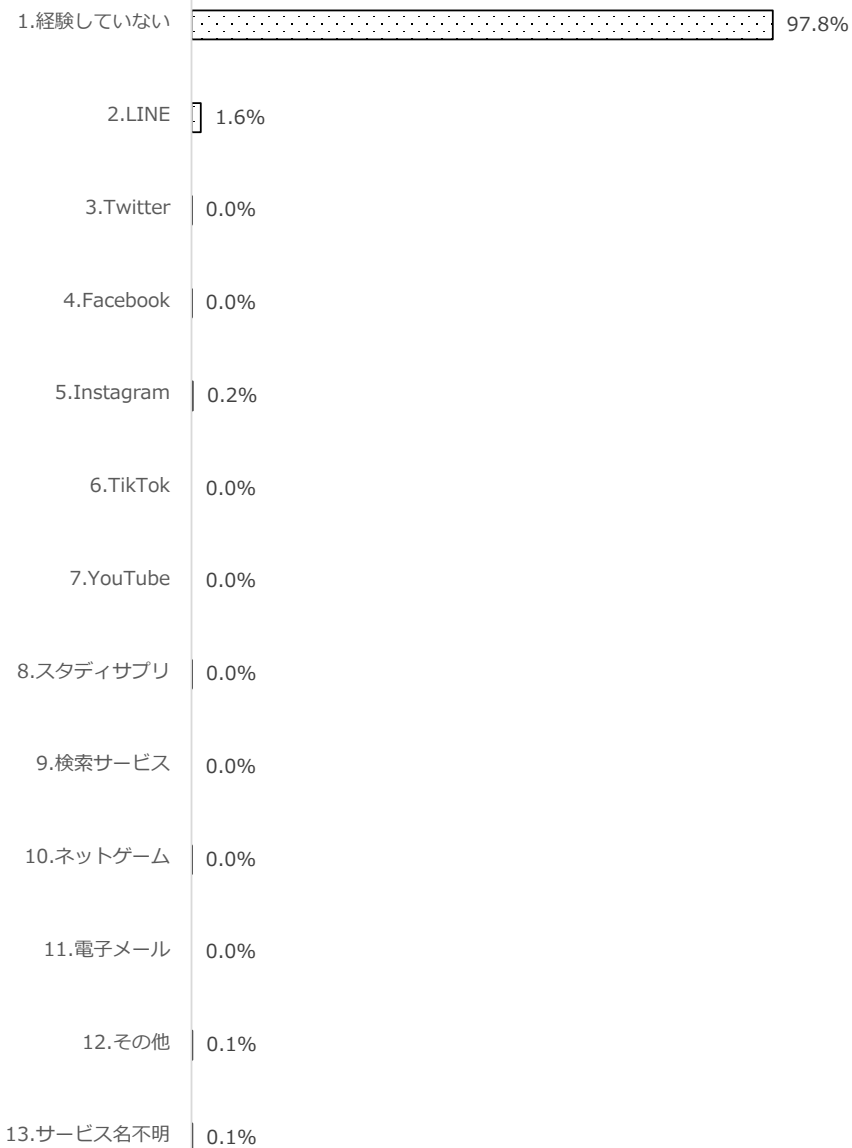

□全体

問47 あなたは、この1年間に、以下のことをされたことがありましたか？(それぞれに1つだけ○)

ネット上の、知らない人から

①LINEなどでつながろうといわれた

	全体	
	人数	割合
合計	4,908	
1.経験していない	4,158	84.7%
2.LINE	107	2.2%
3.Twitter	133	2.7%
4.Facebook	8	0.2%
5.Instagram	401	8.2%
6.TikTok	9	0.2%
7.YouTube	0	0.0%
8.スタディサプリ	3	0.1%
9.検索サービス	2	0.0%
10.ネットゲーム	32	0.7%
11.電子メール	2	0.0%
12.その他	41	0.8%
13.サービス名不明	12	0.2%

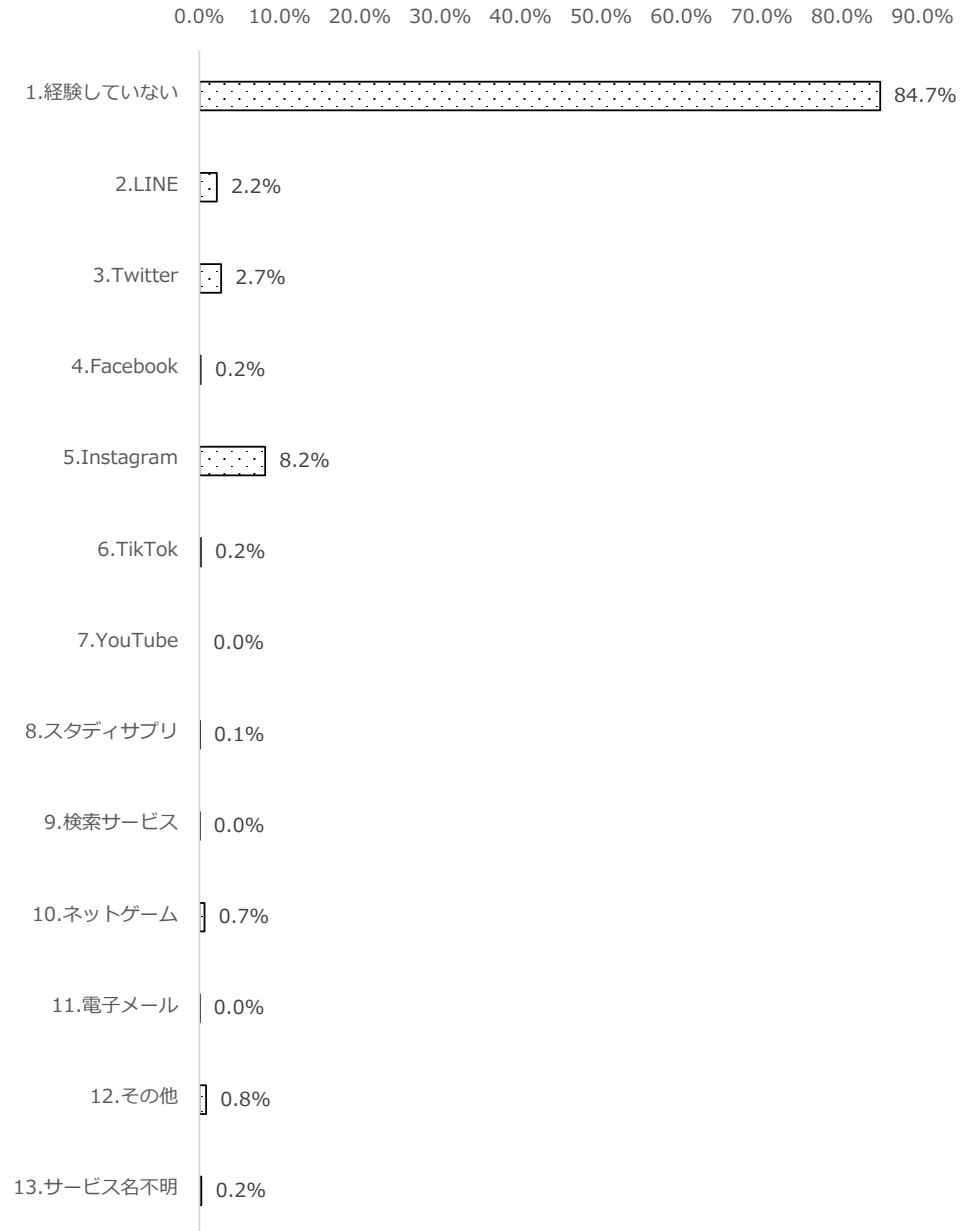

□全体

問47 あなたは、この1年間に、以下のことをされたことがありましたか？(それぞれに1つだけ○)

ネット上の、知らない人から

②会いたいというメッセージが送られてきた

	全体	
	人数	割合
合計	4,926	
1.経験していない	4,426	89.8%
2.LINE	59	1.2%
3.Twitter	94	1.9%
4.Facebook	4	0.1%
5.Instagram	277	5.6%
6.TikTok	7	0.1%
7.YouTube	0	0.0%
8.スタディサプリ	2	0.0%
9.検索サービス	1	0.0%
10.ネットゲーム	12	0.2%
11.電子メール	11	0.2%
12.その他	25	0.5%
13.サービス名不明	8	0.2%

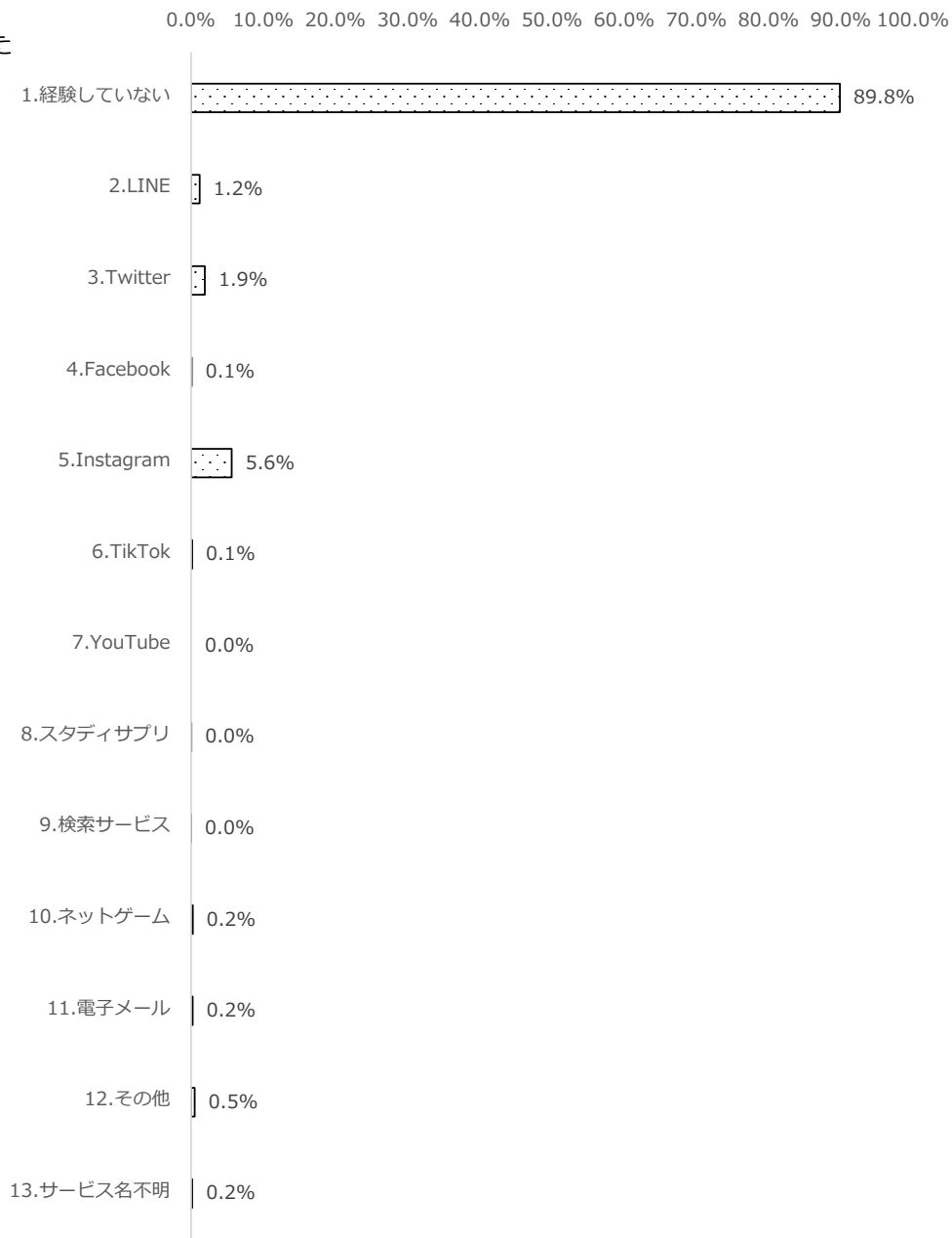

□全体

問47 あなたは、この1年間に、以下のことをされたことがありましたか？(それぞれに1つだけ○)

ネット上の、知らない人から

③ネット上でからかわれた

	全体	
	人数	割合
合計	4,926	
1.経験していない	4,813	97.7%
2.LINE	22	0.4%
3.Twitter	22	0.4%
4.Facebook	0	0.0%
5.Instagram	26	0.5%
6.TikTok	2	0.0%
7.YouTube	4	0.1%
8.スタディサプリ	2	0.0%
9.検索サービス	1	0.0%
10.ネットゲーム	16	0.3%
11.電子メール	0	0.0%
12.その他	10	0.2%
13.サービス名不明	8	0.2%



□全体

問47 あなたは、この1年間に、以下のことをされたことがありましたか？(それぞれに1つだけ○)

ネット上の、知らない人から

④「あなたの写真を送れ」というメッセージを送られた

全体		
	人数	割合
合計	4,921	
1.経験していない	4,657	94.6%
2.LINE	42	0.9%
3.Twitter	30	0.6%
4.Facebook	2	0.0%
5.Instagram	142	2.9%
6.TikTok	2	0.0%
7.YouTube	1	0.0%
8.スタディサプリ	2	0.0%
9.検索サービス	0	0.0%
10.ネットゲーム	9	0.2%
11.電子メール	1	0.0%
12.その他	23	0.5%
13.サービス名不明	10	0.2%

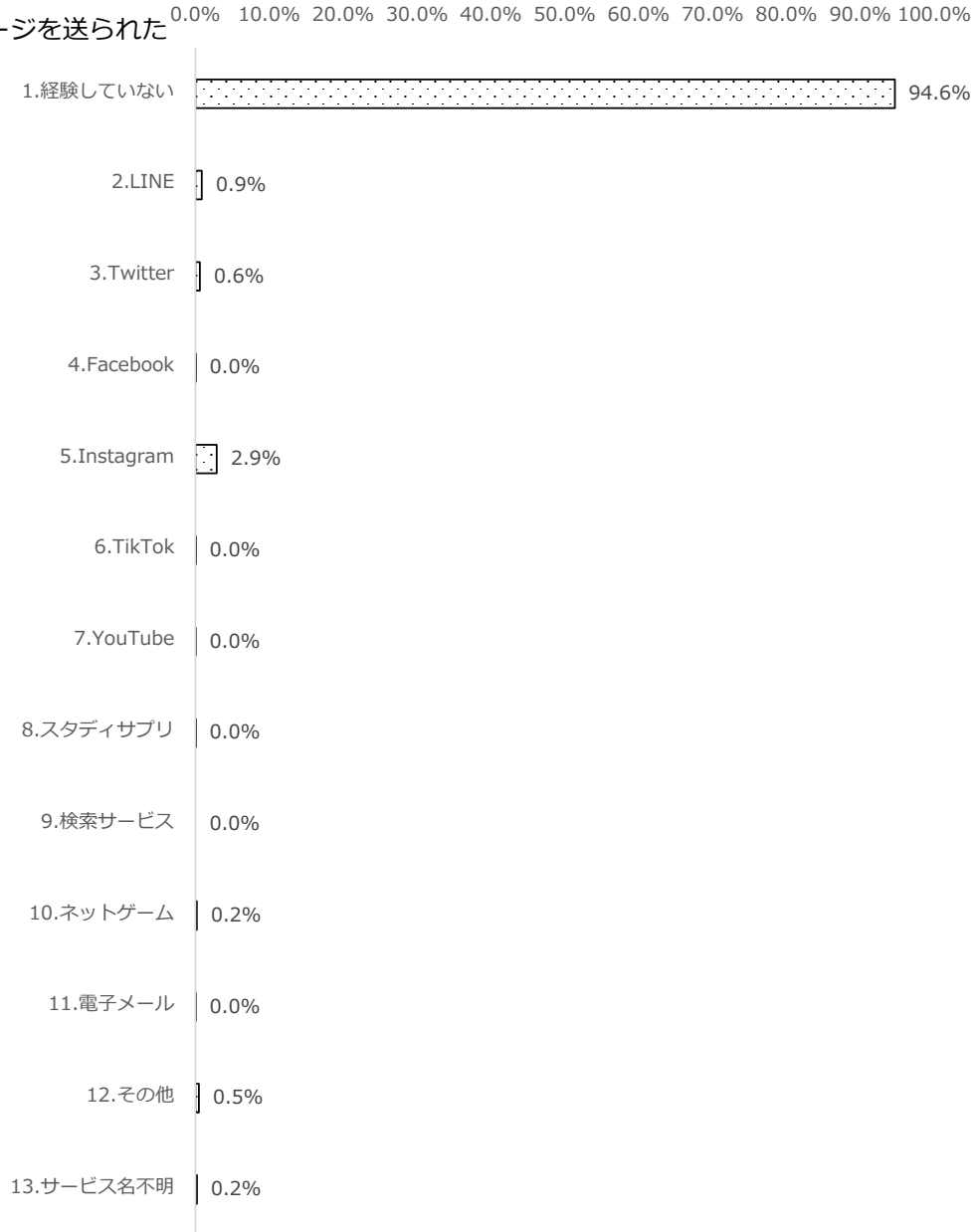

□全体

問47 あなたは、この1年間に、以下のことをされたことがありましたか？(それぞれに1つだけ○)

ネット上の、知らない人から

⑤自分の個人情報等を、勝手にSNSに書き込まれた

0.0% 20.0% 40.0% 60.0% 80.0% 100.0% 120.0%

全体		
	人数	割合
合計	4,929	
1.経験していない	4,881	99.0%
2.LINE	8	0.2%
3.Twitter	6	0.1%
4.Facebook	1	0.0%
5.Instagram	14	0.3%
6.TikTok	0	0.0%
7.YouTube	1	0.0%
8.スタディサプリ	2	0.0%
9.検索サービス	2	0.0%
10.ネットゲーム	3	0.1%
11.電子メール	0	0.0%
12.その他	5	0.1%
13.サービス名不明	6	0.1%

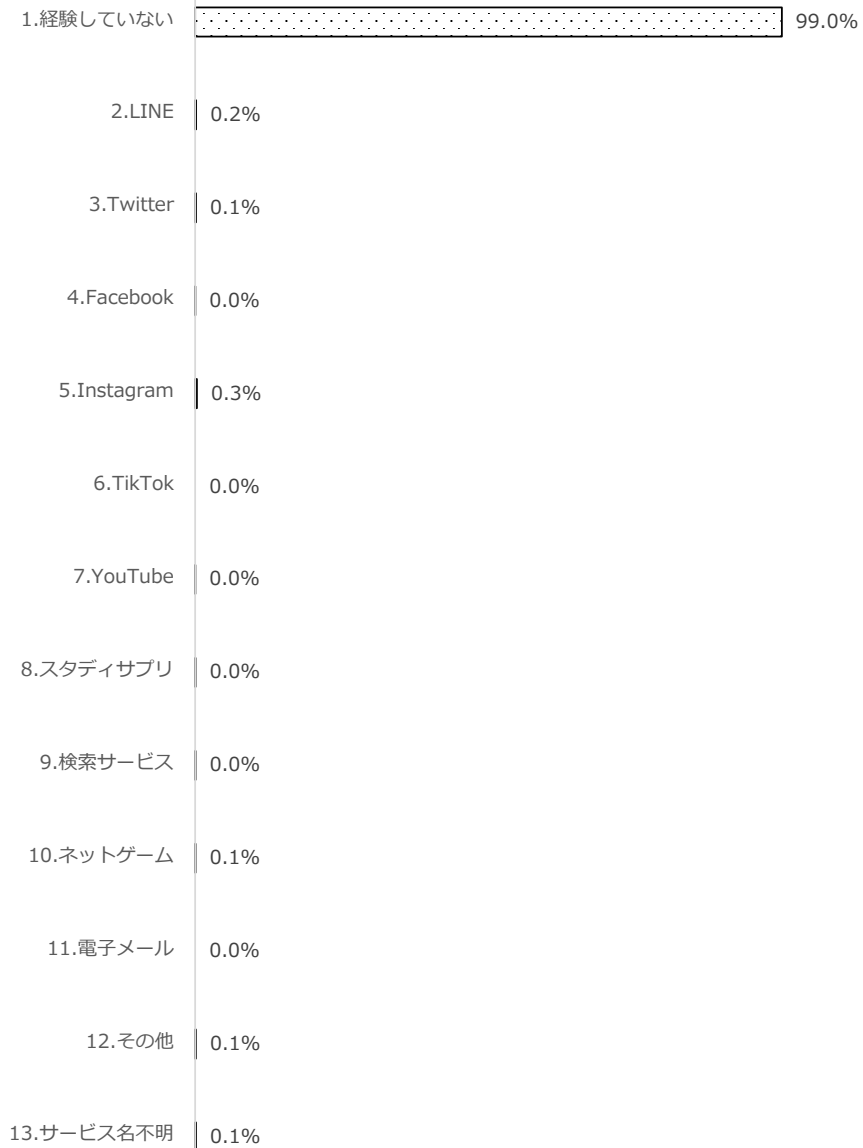

□全体

問48 この1年間にネット上で、暴力的表現（「殴るぞ」など）や、悪口やいやなこと（画像を含む）を送られたり、書き込まれたりしたことがありますか？

	全体	
	人数	割合
合計	4,935	
1.よくある（5回以上）	65	1.3%
2.わりとある（2～4回程度）	79	1.6%
3.あまりない（1回程度）	250	5.1%
4.まったくない	4,388	88.9%
5.わからない	153	3.1%

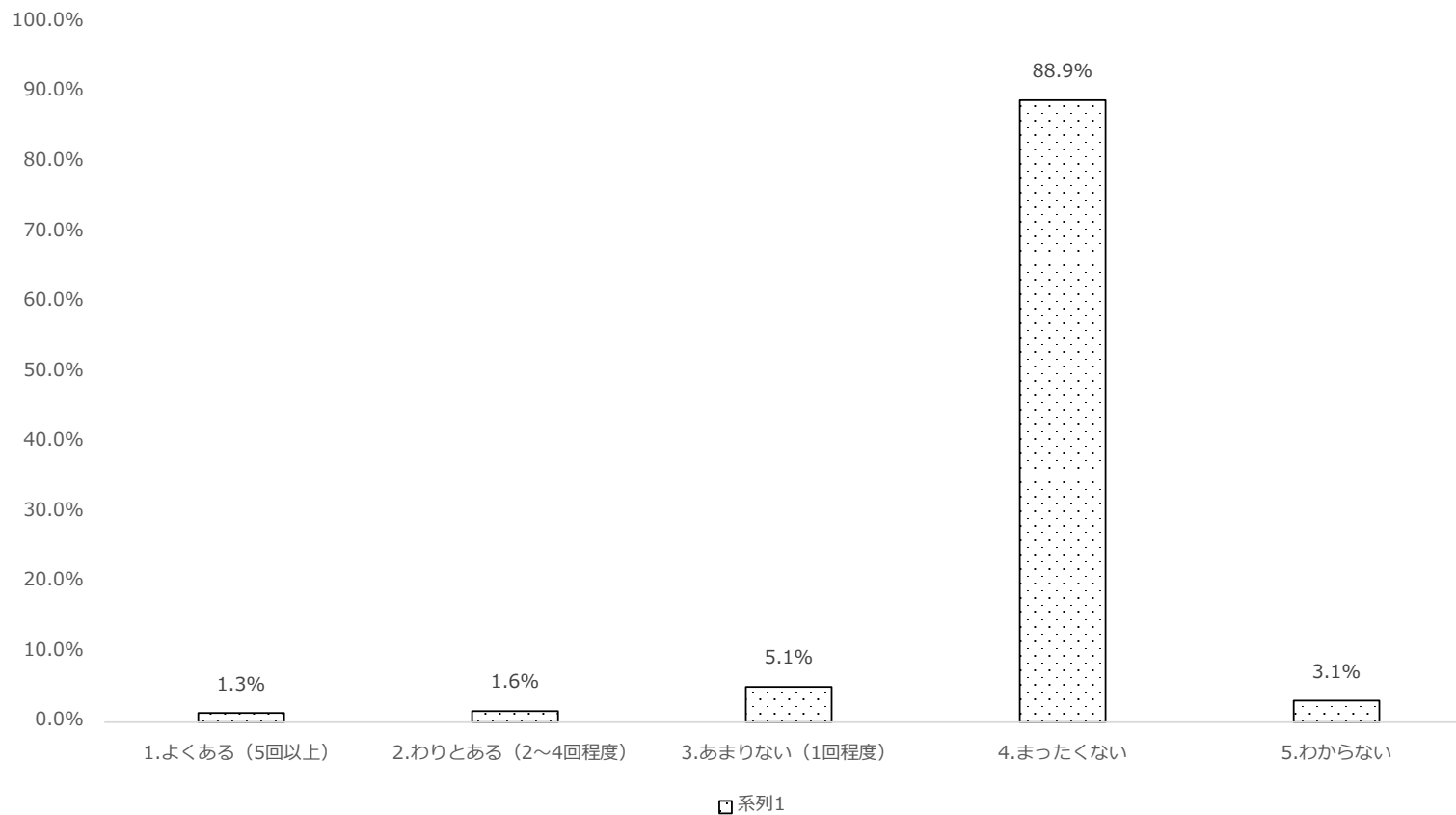

問49 この1年間にネット上で、仲間はずしや無視をされたことがありますか？(1つだけ○)

	全体	
	人数	割合
合計	4,937	
1.よくある（5回以上）	21	0.4%
2.わりとある（2～4回程度）	21	0.4%
3.あまりない（1回程度）	125	2.5%
4.まったくない	4,588	92.9%
5.わからない	182	3.7%

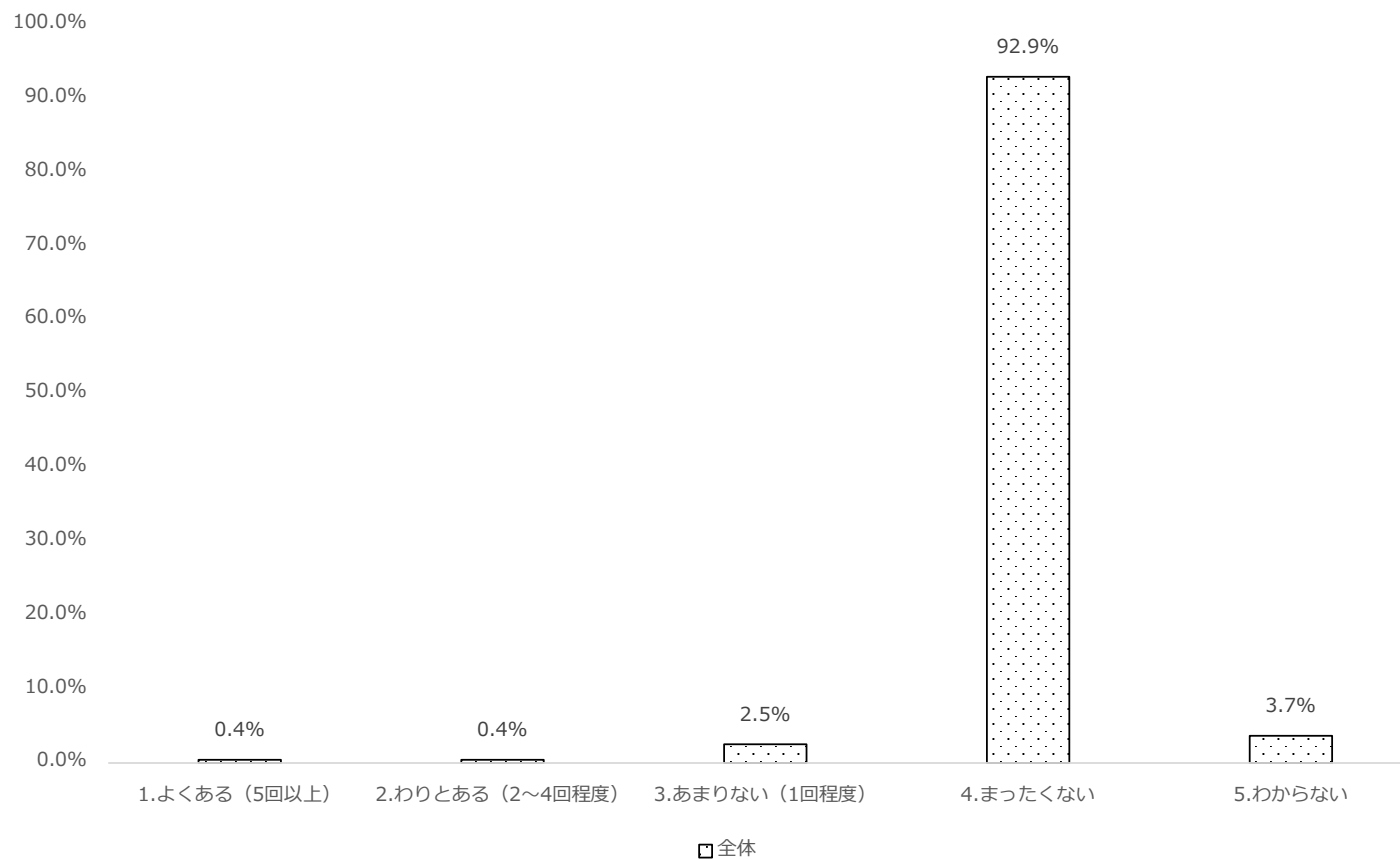

問50 この1年間に、知らない人から「会いたい」というメッセージが届いたことがありますか。(1つだけ○)

	全体	
	人数	割合
合計	4,938	
1.よくある（5回以上）	68	1.4%
2.わりとある（2～4回程度）	187	3.8%
3.あまりない（1回程度）	306	6.2%
4.まったくない	4,280	86.7%
5.わからない	97	2.0%

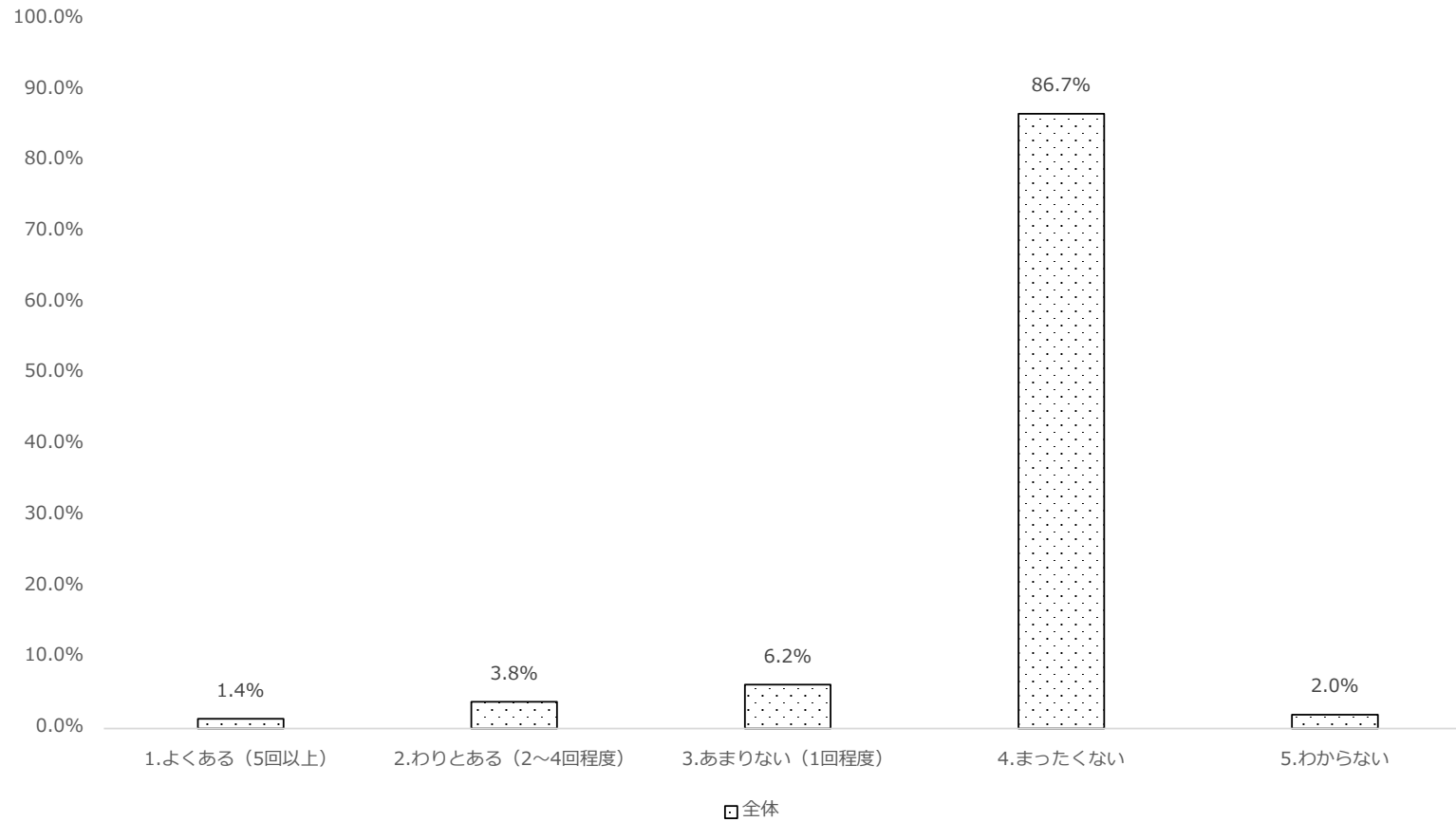

問51 この1年間で、あなたは、暴力的表現（「殴るぞ」など）や、悪口やいやなこと（画像を含む）などを、ネット(SNS、メッセージサービス等)に書き込んだり、送ったりしたことがありますか？（1つだけ○）

	全体	
	人数	割合
合計	4,950	
1.よくある（5回以上）	42	0.8%
2.わりとある（2～4回程度）	54	1.1%
3.あまりない（1回程度）	125	2.5%
4.まったくない	4,630	93.5%
5.わからない	99	2.0%

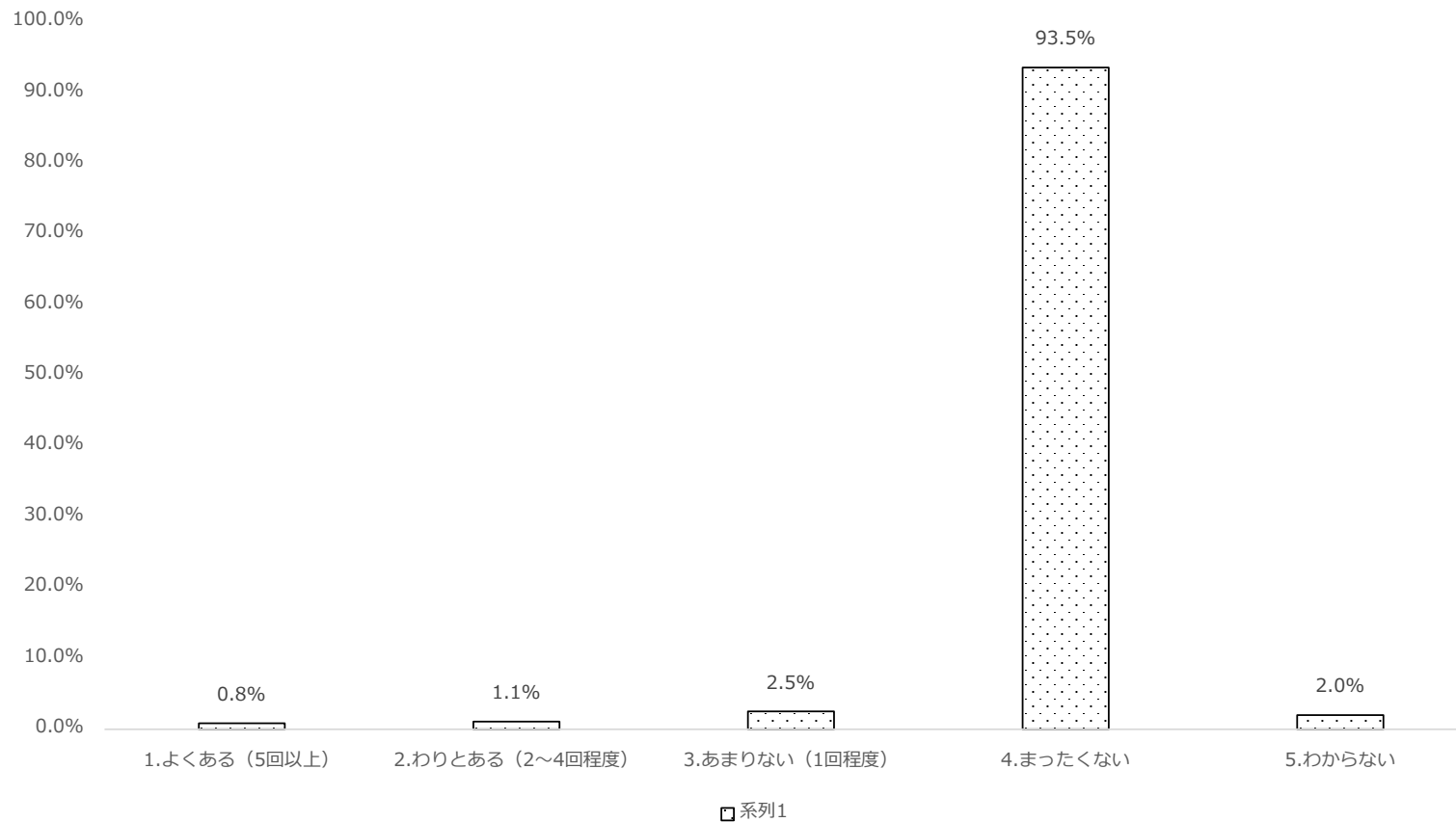

問52 この1年間にネット上で、仲間はずしや無視をしてしまったことがありますか？ (1つだけ○)

	全体	
	人数	割合
合計	4,948	
1.よくある (5回以上)	23	0.5%
2.わりとある (2~4回程度)	22	0.4%
3.あまりない (1回程度)	85	1.7%
4.まったくない	4,714	95.3%
5.わからない	104	2.1%

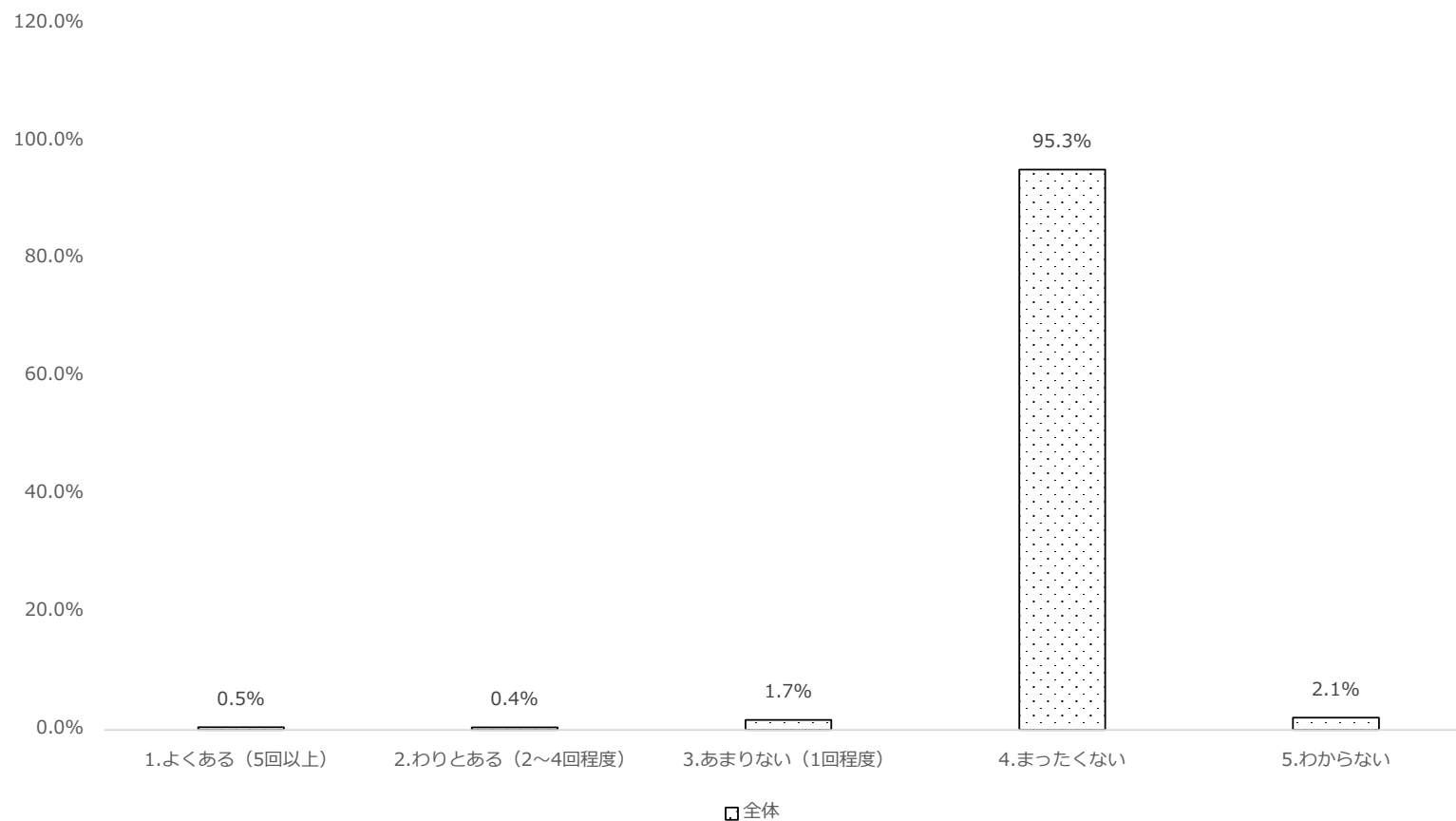

問53 この質問は、みなさんがきちんと読んで答えているかを確認するための質問です。

	全体	
	人数	割合
合計	5,055	
1.非常にそう思う	6	0.1%
2.確認した	4,952	98.0%
3.どちらともいえない	11	0.2%
4.ややそう思わない	50	1.0%
5.そう思わない	36	0.7%

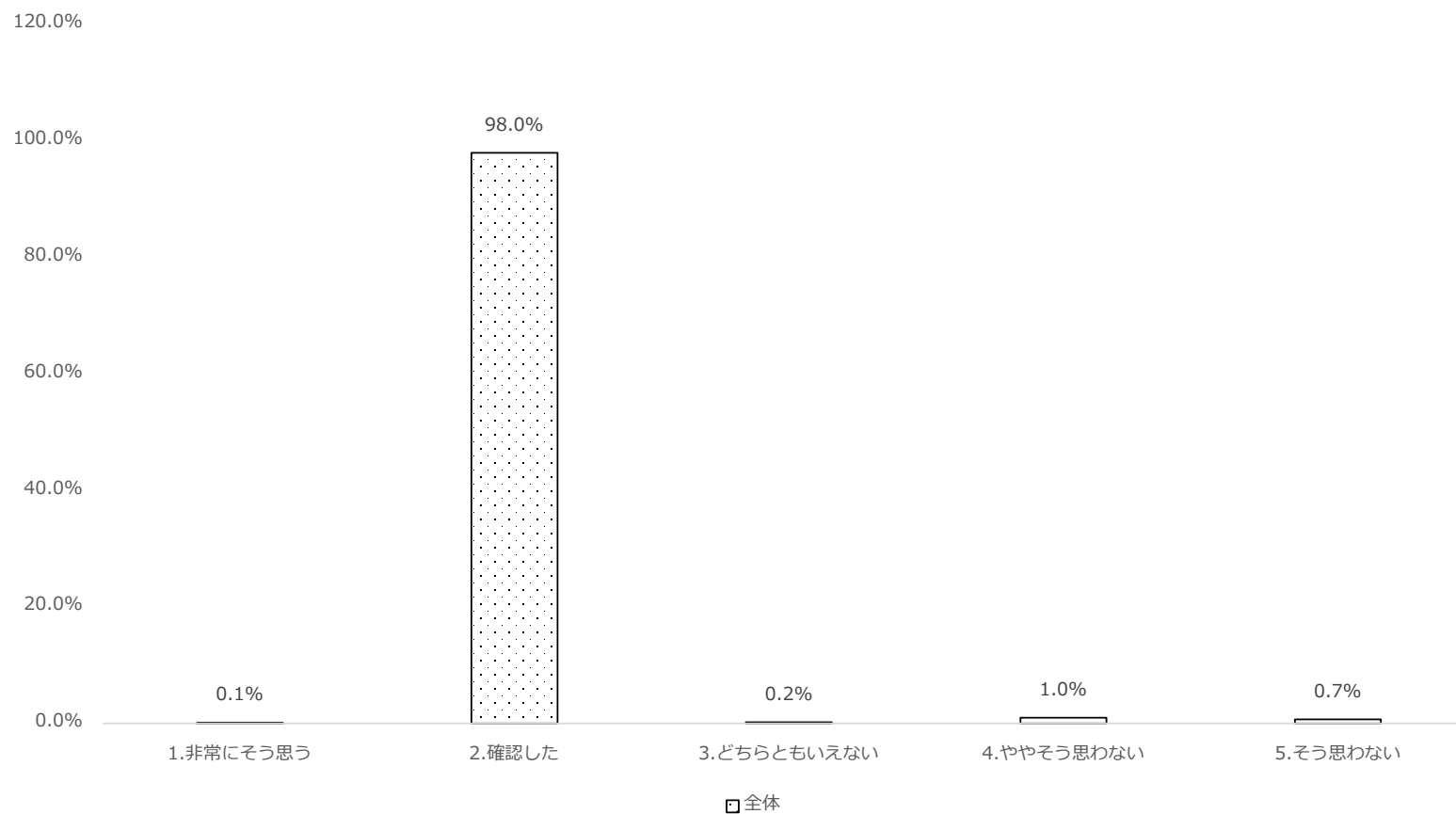

問54 あなたは、ネットで、困ったことがあったとき、どうしましたか？(あてはまるもの全て○)

0.0% 10.0% 20.0% 30.0% 40.0% 50.0%

	全体	
	人数	割合
有効回答数	4,952	
1.無視した（何もしなかった）	1,228	24.8%
2.書き込みを消すように頼んだ	96	1.9%
3.保護者に相談した	677	13.7%
4.兄弟に相談した	147	3.0%
5.友達（ネット経由の友達を除く）に相談した	989	20.0%
6.ネット経由で知り合った友達に相談した	148	3.0%
7.先生に相談した	81	1.6%
8.学校の相談員（先生以外）に相談した	28	0.6%
9.自分でネットで調べた	767	15.5%
10.ネットに書き込まれた内容に対して返信した	81	1.6%
11.その相手と直接会った	25	0.5%
12.わからない	176	3.6%
13.ネットで困ったことはなかった	2,297	46.4%

※複数回答も重複して集計

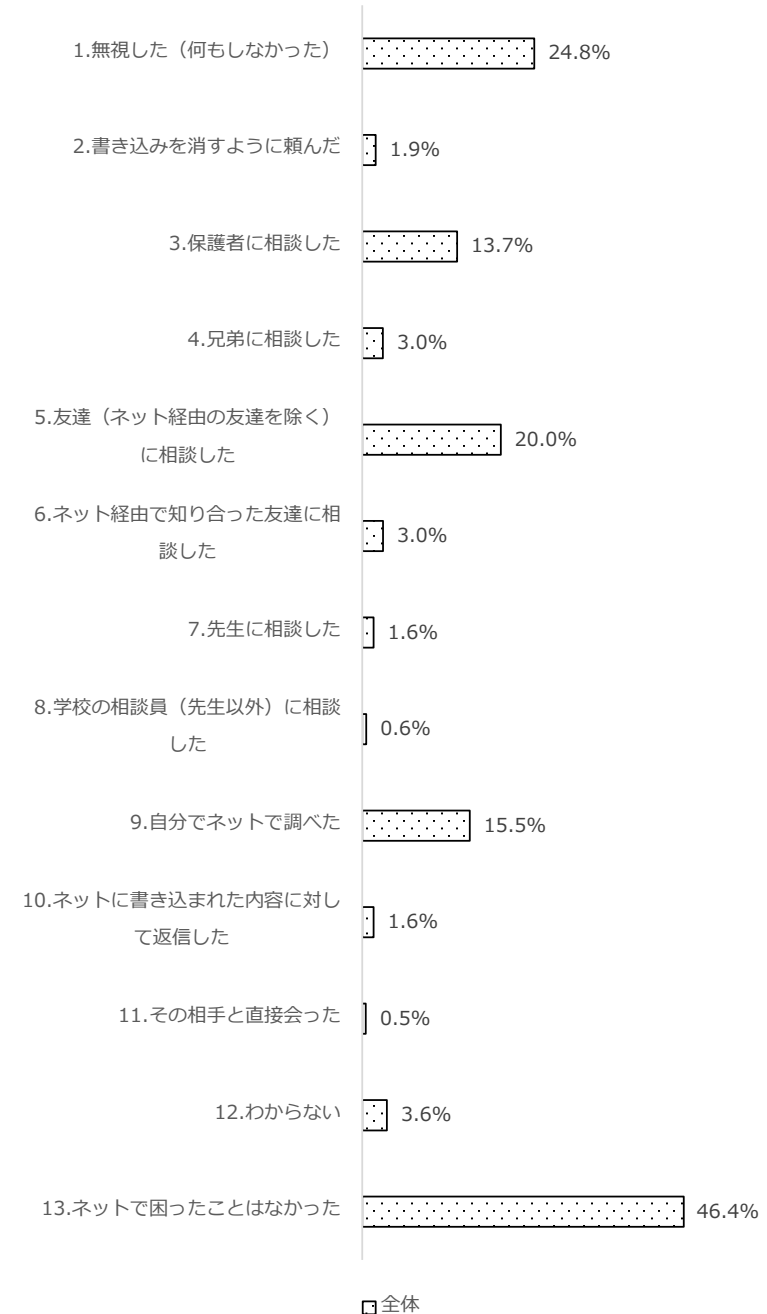

問55 ネット上で親しくなった人から自分の「顔が映った写真」を要求されたら、どうしますか？(1つだけ○)

	全体	
	人数	割合
合計	4,936	
1.信頼しているので送る	142	2.9%
2.個人が特定されない写真を送る	305	6.2%
3.断る	3,911	79.2%
4.保護者や先生など大人に相談する	108	2.2%
5.その他	153	3.1%
6.わからない	317	6.4%

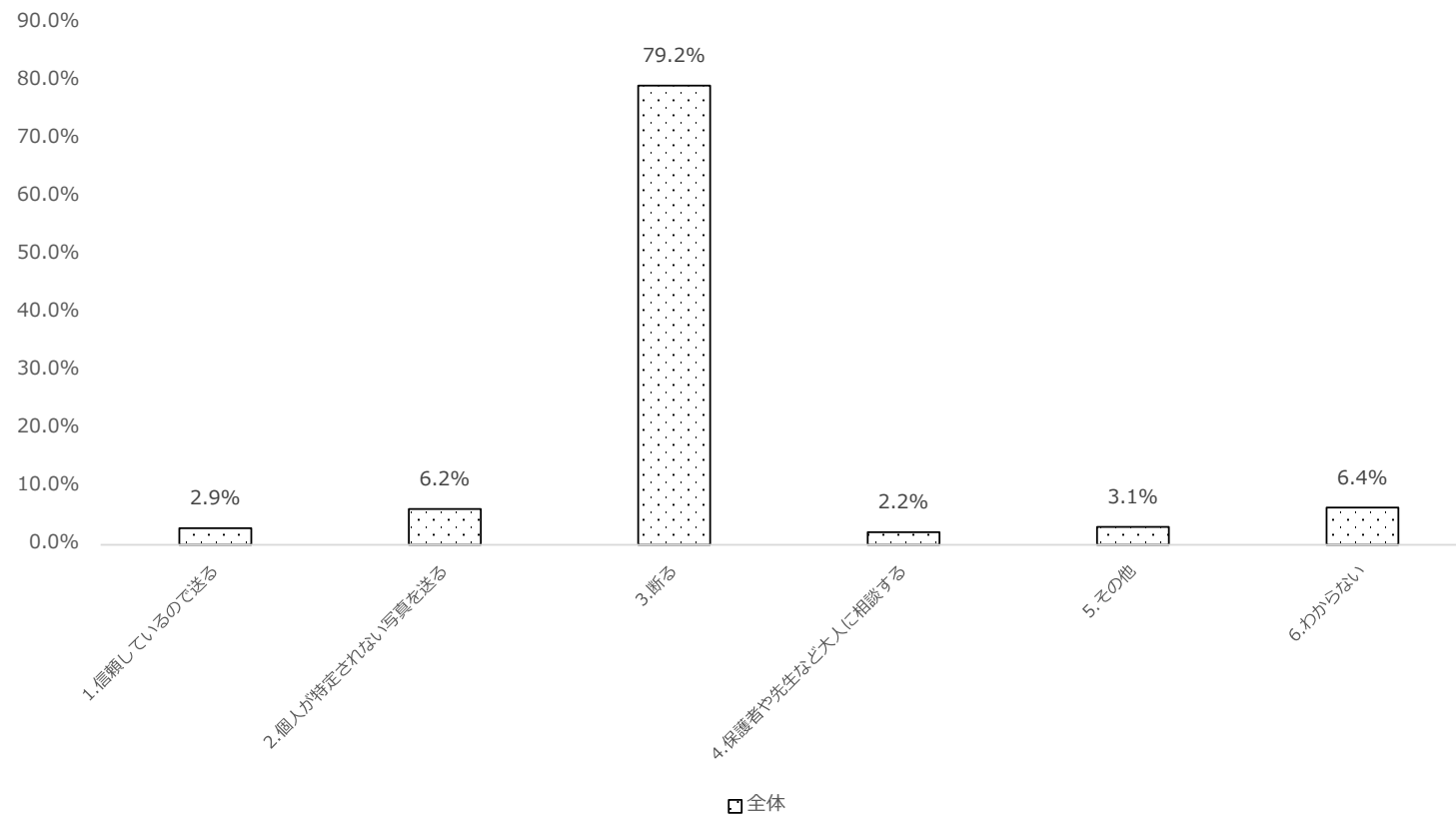

問56 ネット上で親しくなった人から自分の「（顔が映ってない）体や服装が映った写真」を要求されたら、どうしますか？(1つだけ)

	全体	
	人数	割合
合計	4,940	
1.信頼しているので送る	147	3.0%
2.個人が特定されない写真を送る	466	9.4%
3.断る	3,782	76.6%
4.保護者や先生など大人に相談する	109	2.2%
5.その他	136	2.8%
6.わからない	300	6.1%

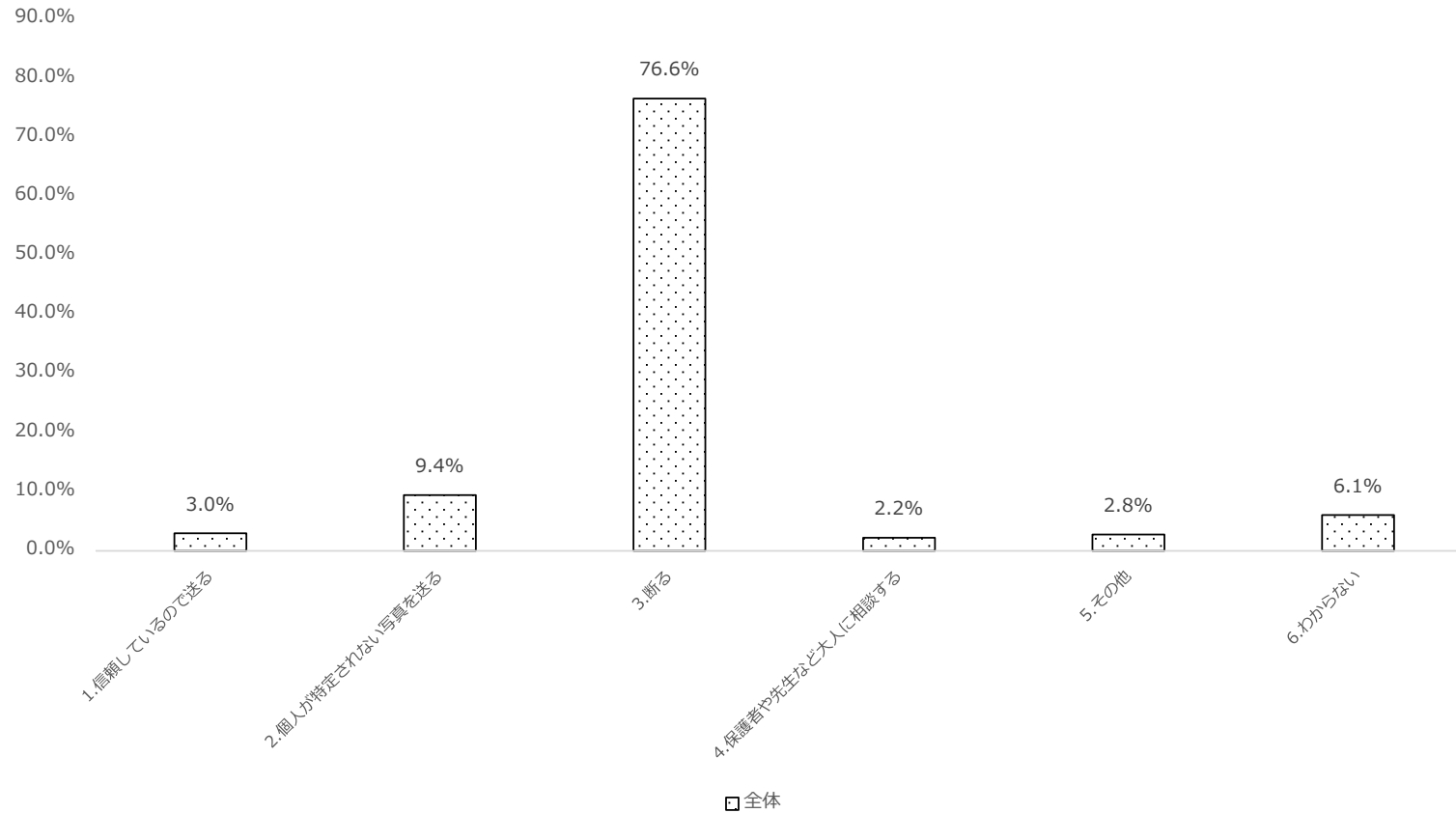

問57 ネットに、他人の悪口などを書き込んだり、いやがらせのメッセージを送ったりすることは、その内容によっては犯罪にあたることを知っ

	全体	
	人数	割合
合計	4,939	
1.知っている	4,479	90.7%
2.知らない	279	5.6%
3.わからない	181	3.7%

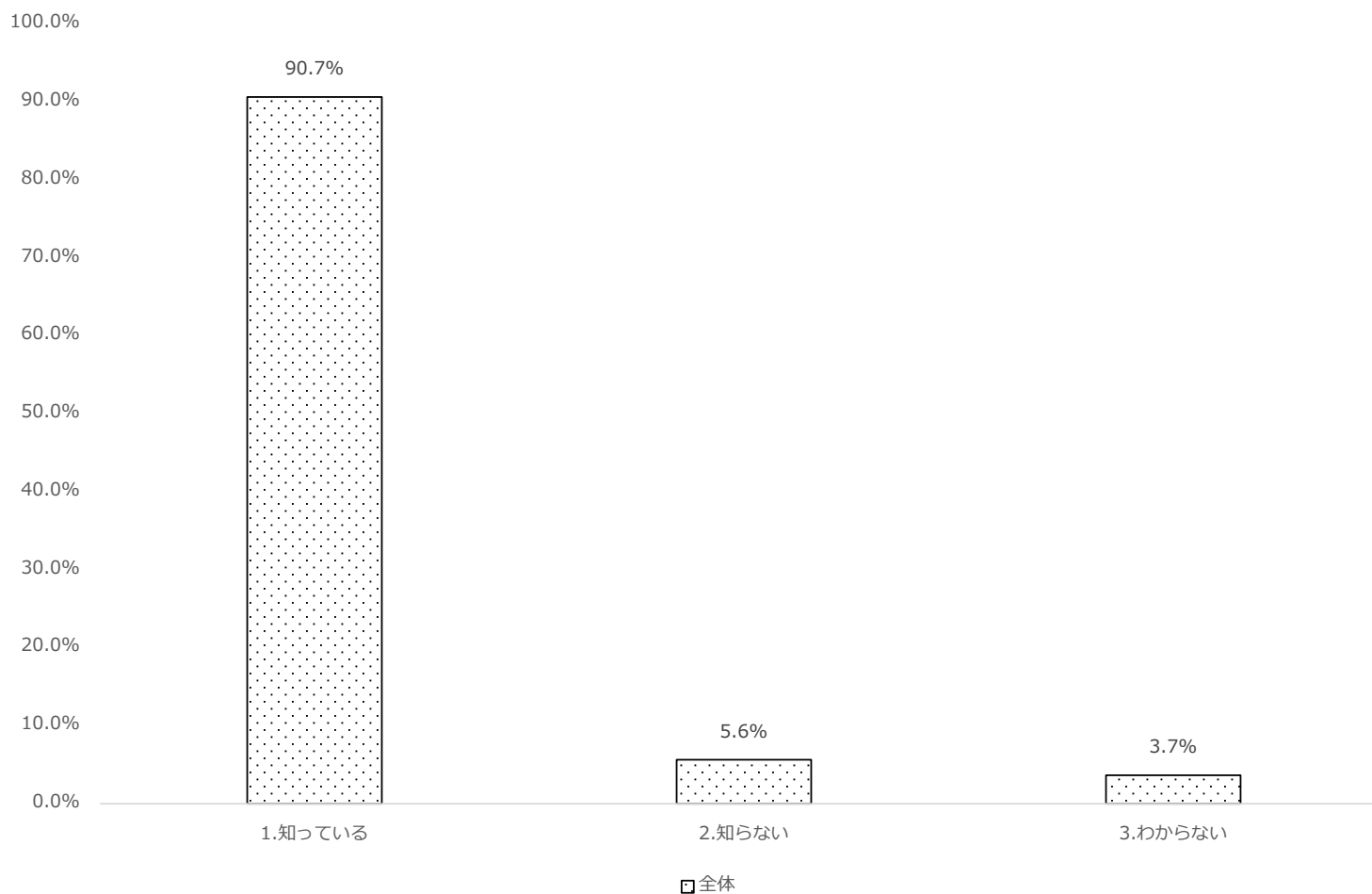

問58 ネットに情報を発信するときは、個人情報保護の意識や他人への気配りをしていますか。(1つだけ○)

	全体	
	人数	割合
合計	4,937	
1.いつも意識している	2,962	60.0%
2.だいたい意識している	949	19.2%
3.ときどき意識している	597	12.1%
4.意識していない	106	2.1%
5.わからない	323	6.5%

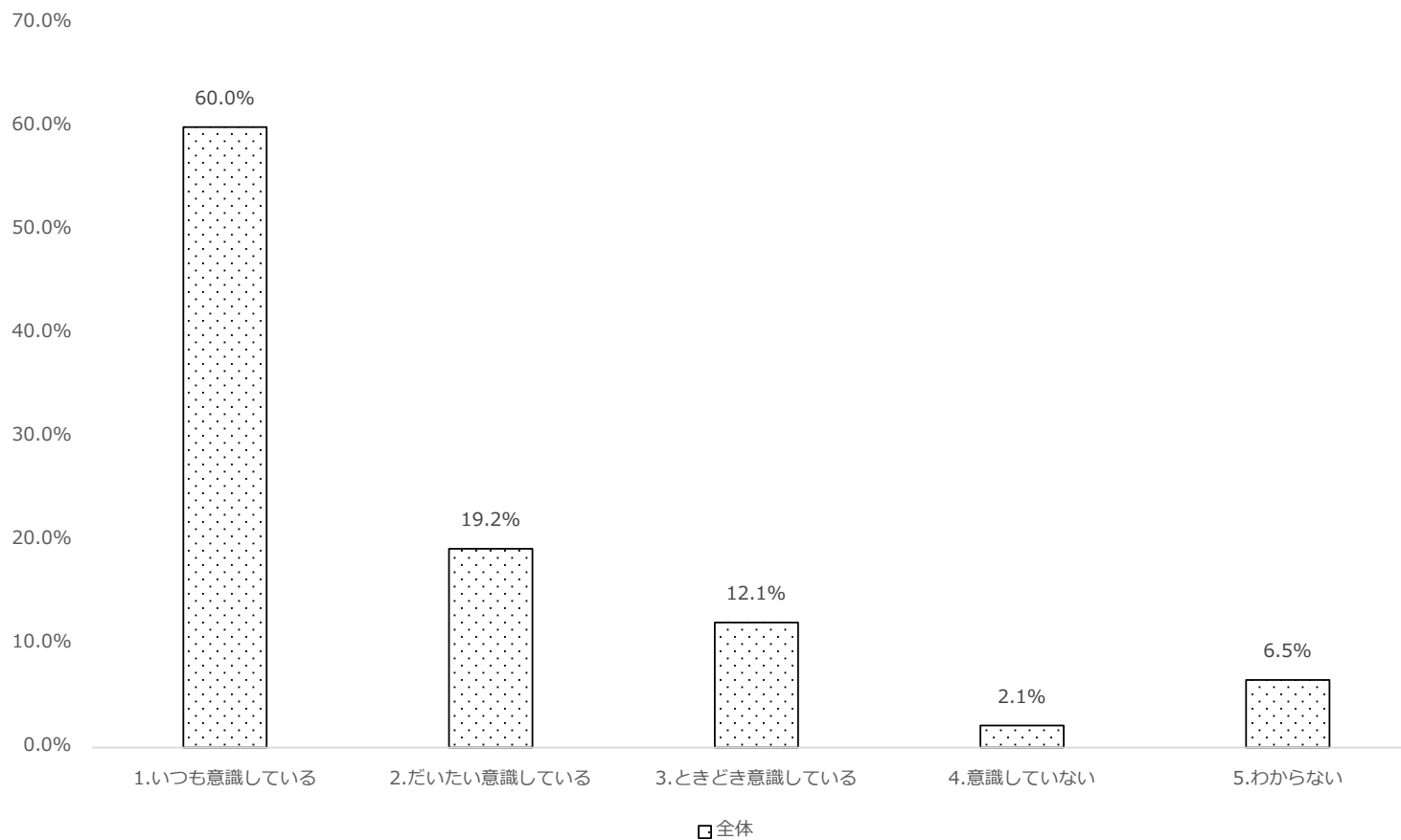

問59 他人の写真を勝手に撮ることやその画像をネットに掲載することは、他人の権利を侵害する可能性があることを知っていますか

	全体	
	人数	割合
合計	4,932	
1.知っている	4,710	95.5%
2.知らない	95	1.9%
3.わからない	127	2.6%

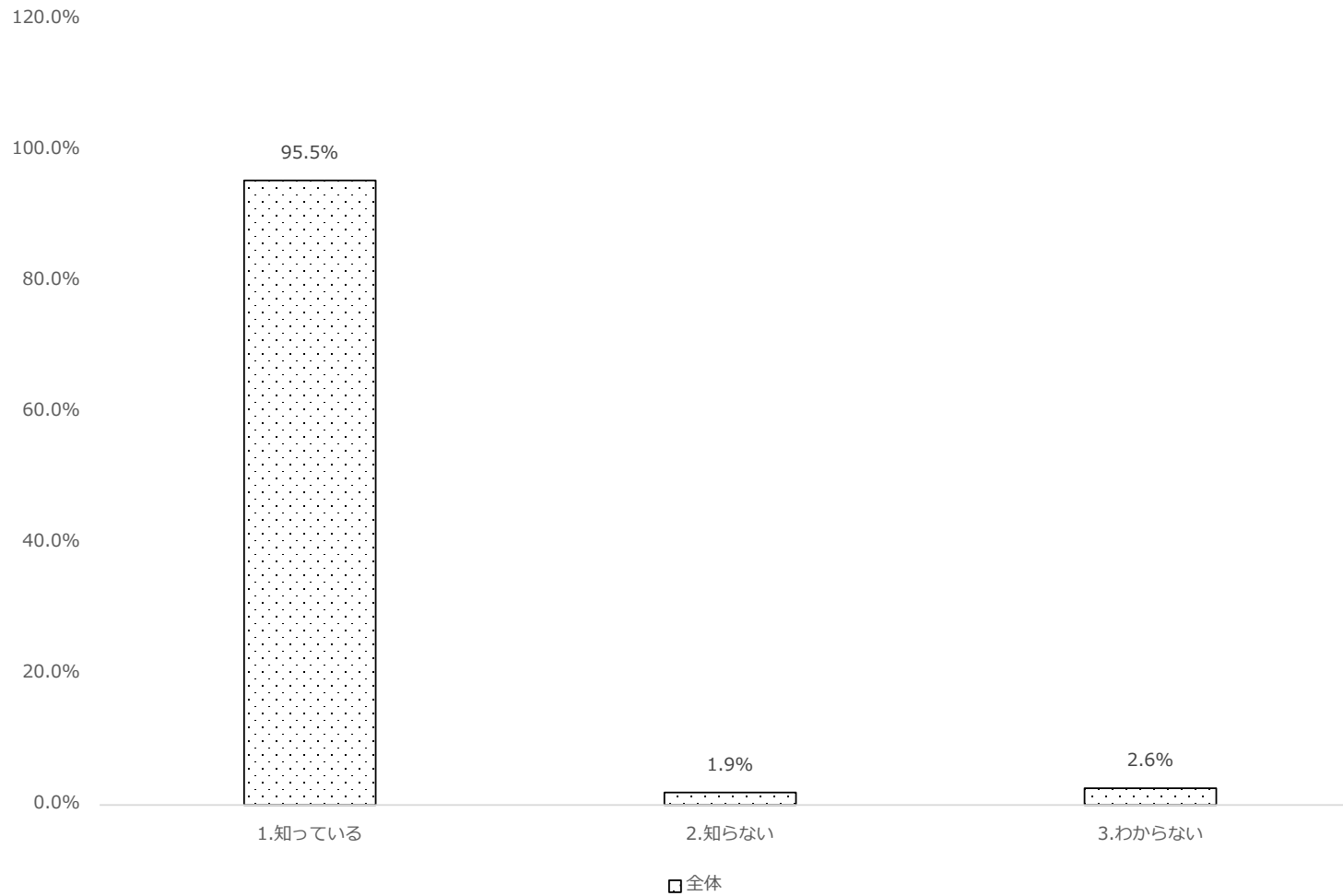

問60 携帯電話やパソコンを利用するときの家庭でのルールはどのように決めましたか？(1つだけ○)

	全体	
	人数	割合
合計	4,932	
1.家庭内で話し合って決めた	1,130	22.9%
2.保護者が決めた	1,099	22.3%
3.自分で考えて決めた	784	15.9%
4.ルールがない	1,919	38.9%

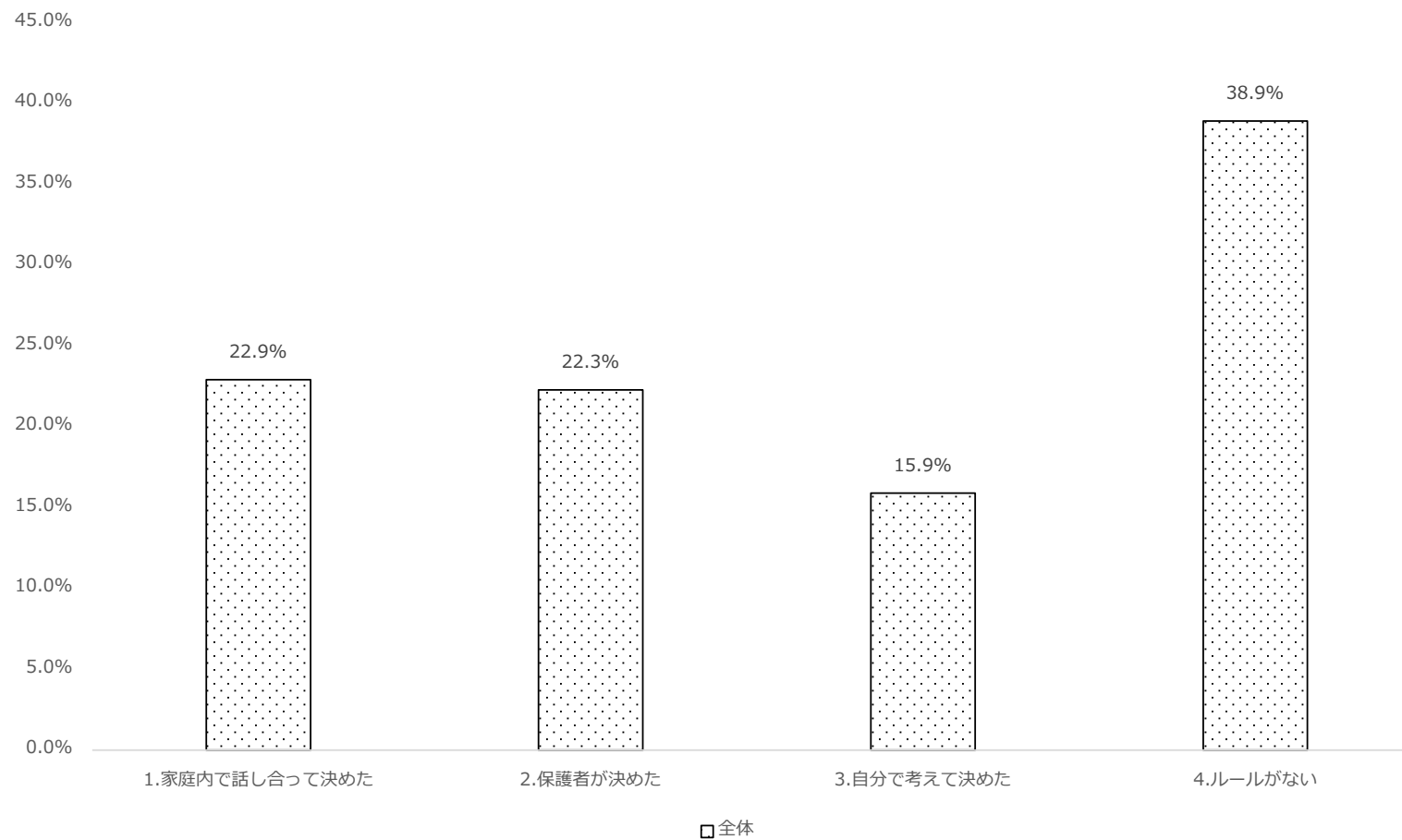

問61 あなたは家庭内で決められた携帯電話やパソコンを利用するときのルールを守っていますか？（1つだけ○）

	全体	
	人数	割合
合計	4,940	
1.守っている	1,229	24.9%
2.だいたい守っている	1,126	22.8%
3.どちらとも言えない	385	7.8%
4.あまり守っていない	199	4.0%
5.守っていない	108	2.2%
6.ルールがない	1,893	38.3%

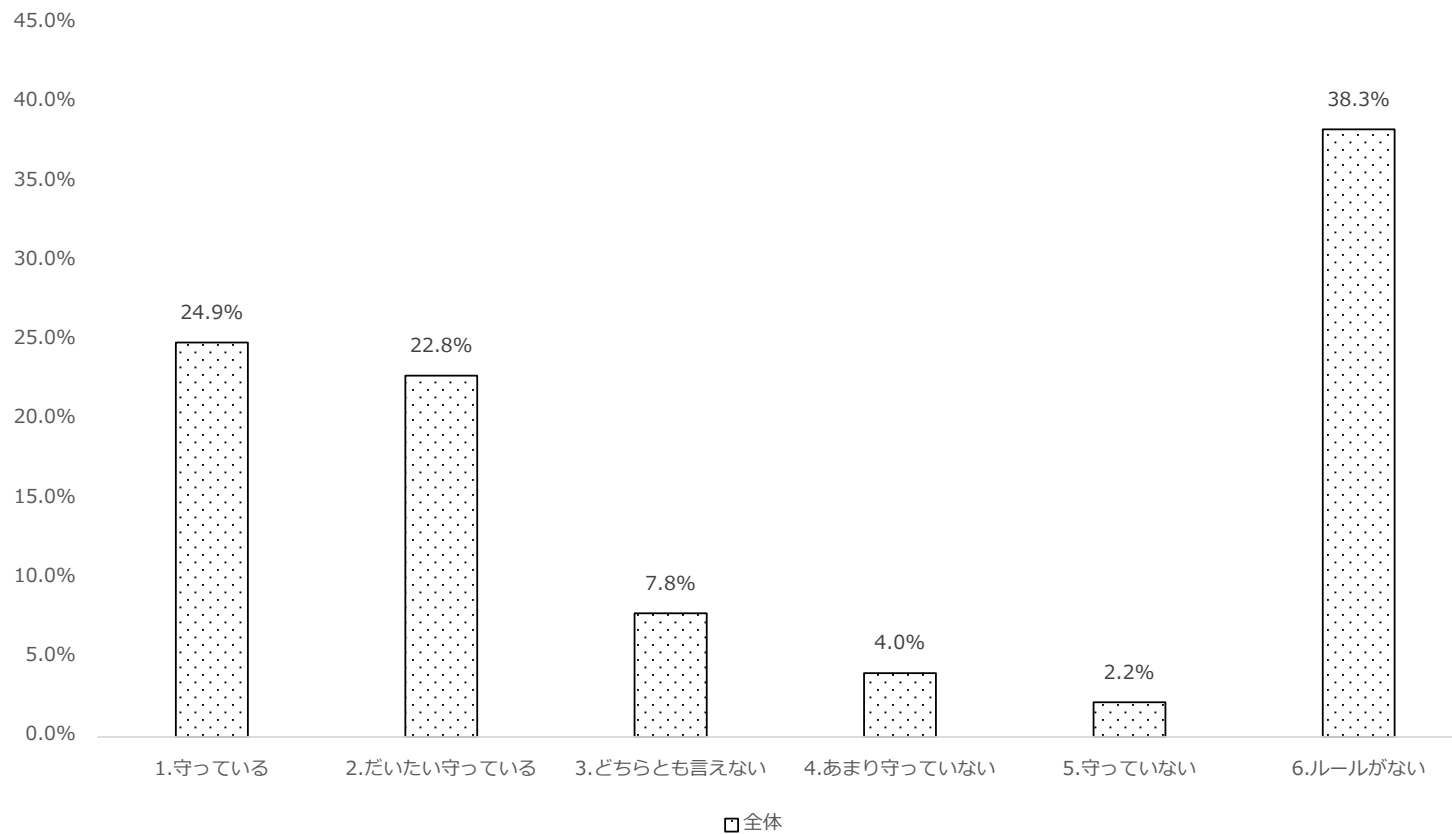

問62 この1年間で、学校などで携帯電話やネットに関する講習を受けたことがありますか。(1つだけ○)

	全体	
	人数	割合
合計	4,928	
1. 5回以上受けた	113	2.3%
2. 3回程度受けた	507	10.3%
3. 1回程度受けた	1,761	35.7%
4. 受けていない	1,174	23.8%
5. わからない	1,373	27.9%

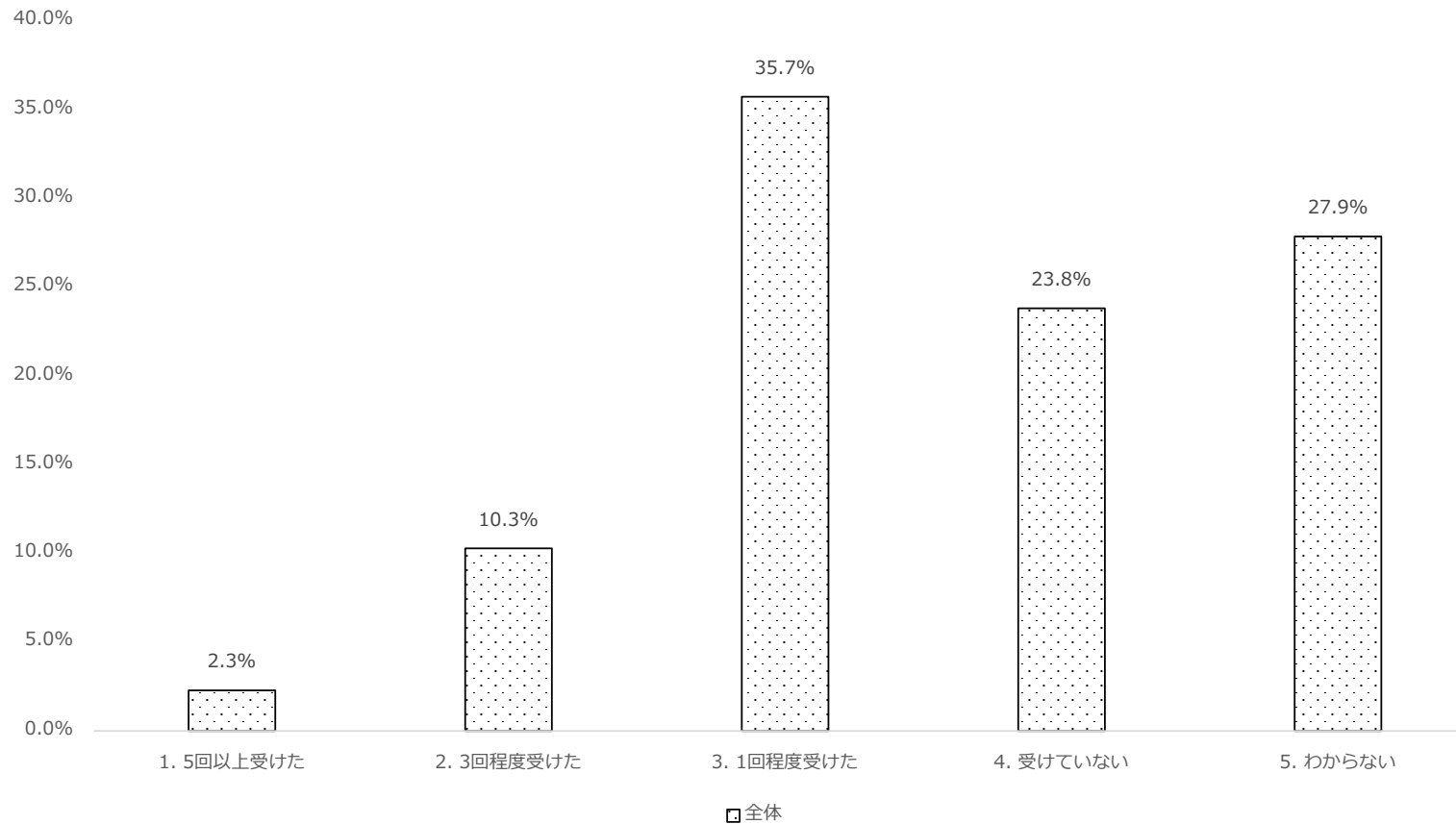

問63 受けた講習で、話していた人は誰でしたか？(あてはまるもの全て○)

	全体	
	人数	割合
受講者計	2,381	
1.学校の先生	1,015	42.6%
2.警察の人	599	25.2%
3.企業の人	751	31.5%
4.その他	138	5.8%
5.わからない	432	18.1%

※複数回答も重複して集計

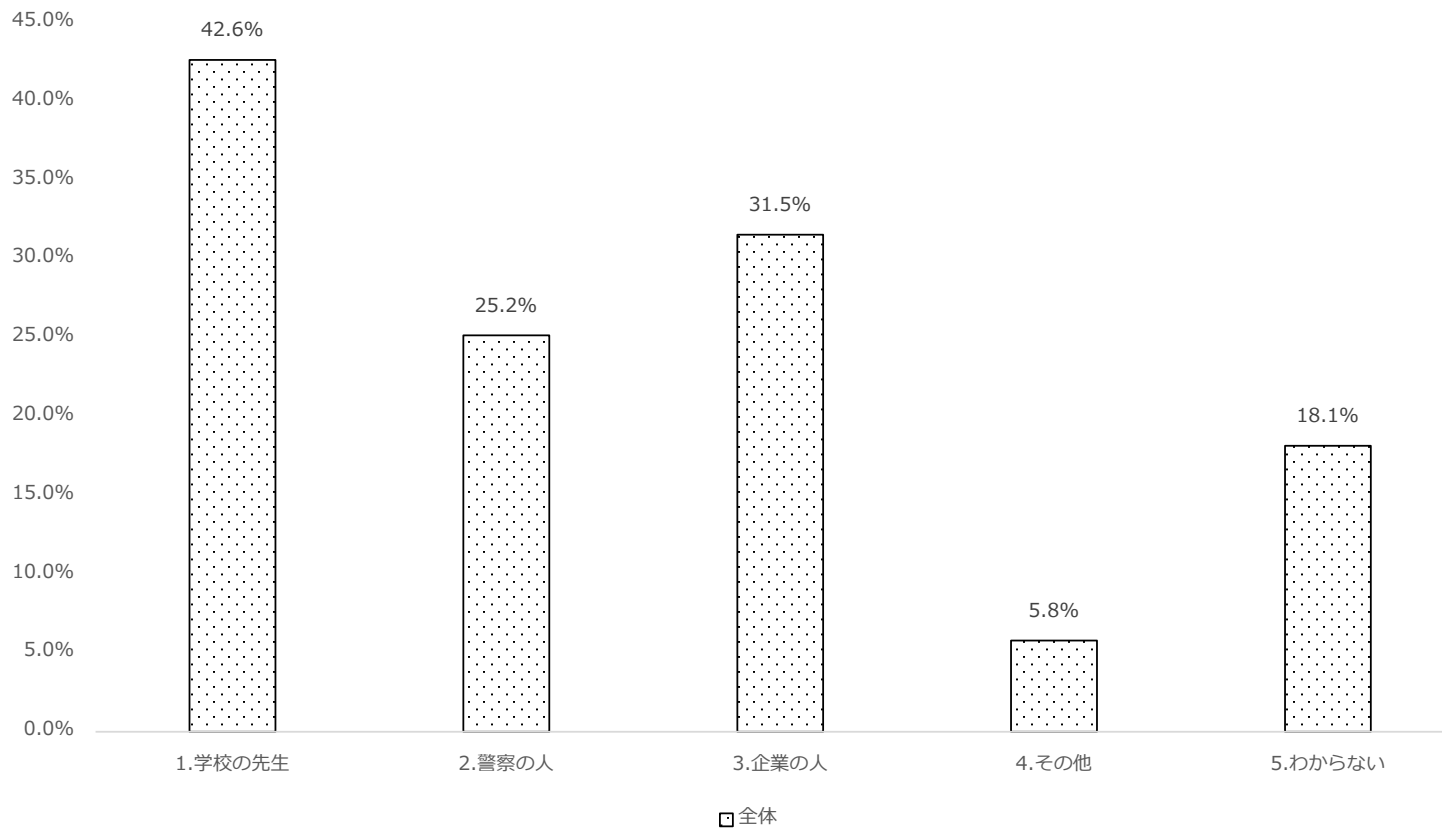

問64 受けた講習の内容はどのようなものでしたか？(あてはまるもの全て○)

Q64

	全体	
	人数	割合
受講者計	2,365	
1.長時間利用	517	21.9%
2.出会いや誘い出し	1,144	48.4%
3.いじめ予防	1,355	57.3%
4.個人情報	1,739	73.5%
5.その他	99	4.2%
6.わからない	236	10.0%

※複数回答も重複して集計

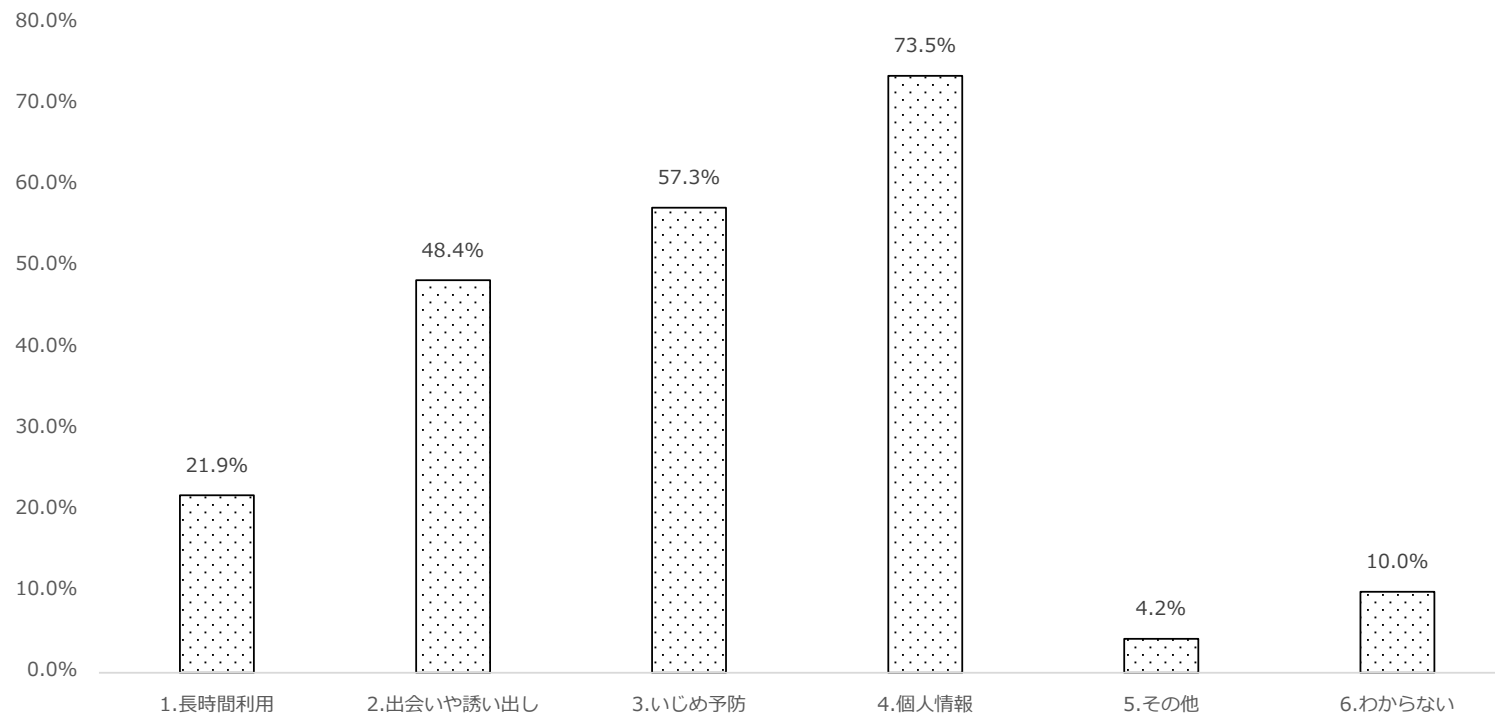

□全体

問65 受けた講習で、気づいたことはありましたか？(1つだけ○)

	全体	
	人数	割合
受講者計	2,365	
1.知らないことを知った	808	34.2%
2.自分の意識が変わった	756	32.0%
3.ネットの使い方が変わった	277	11.7%
4.その他	110	4.7%
5.気づきはなかった	393	16.6%
6.わからない	213	9.0%

※複数回答も重複して集計

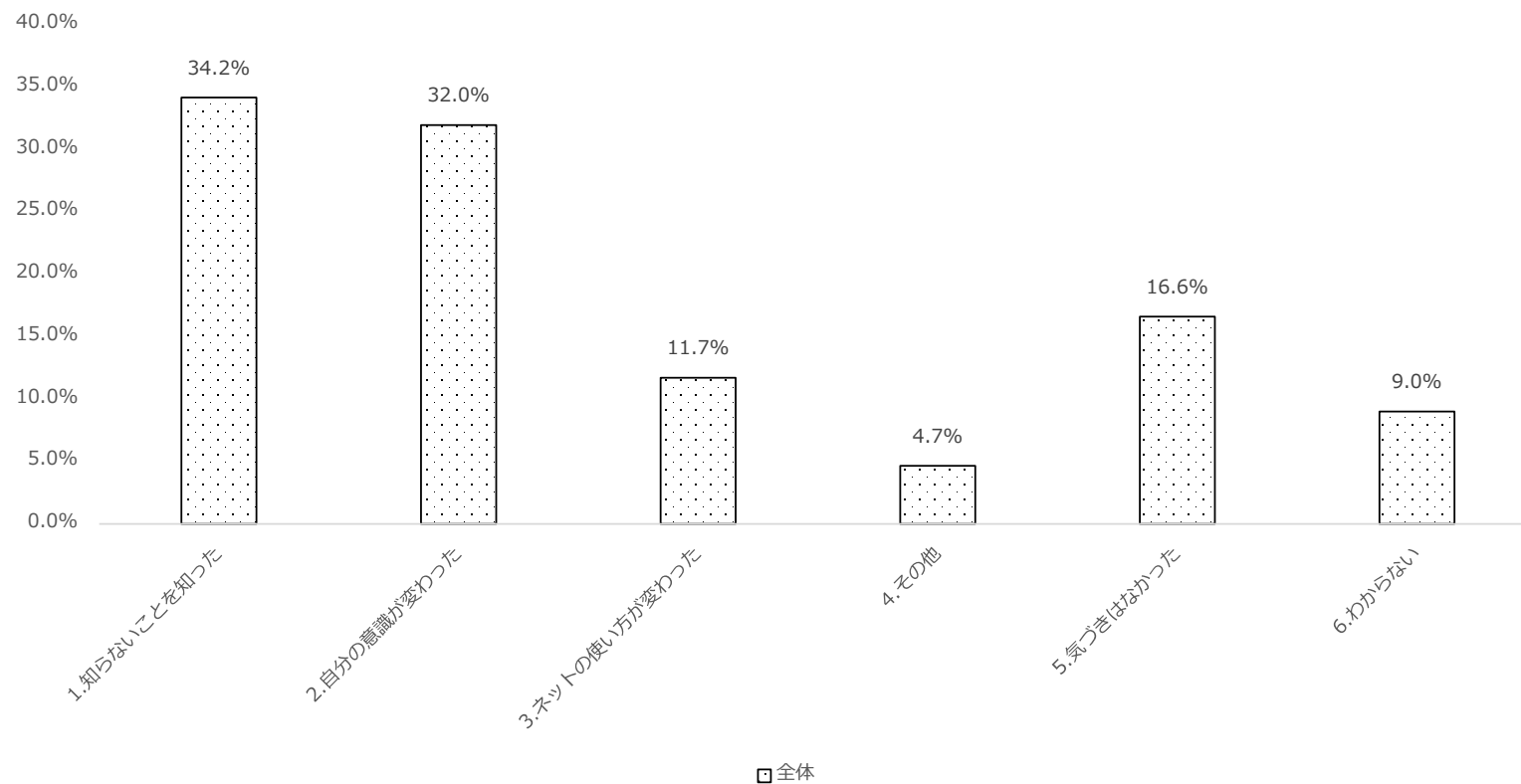

クロス集計



①勉強の好き嫌いと成績意識

問10 あなたは勉強が好きですか？

問11 あなたの成績は、学校の中で順位をつけるとしたら、良いほうですか？(1つだけ○)

Q10↓/Q11→	1. 良い	2. やや良い	3. ふつう	4. やや良くない	5. 良くない
1. 好き	59	79	59	25	36
2. やや好き	78	289	264	148	74
3. ふつう	61	315	538	332	182
4. やや苦手	33	183	333	301	223
5. 苦手	60	178	326	273	481
合計	291	1,044	1,520	1,079	996

Q10↓/Q11→	1. 良い	2. やや良い	3. ふつう	4. やや良くない	5. 良くない
1. 好き	98.3%	44.4%	18.1%	9.2%	7.5%
2. やや好き	130.0%	162.4%	81.0%	54.2%	15.4%
3. ふつう	101.7%	177.0%	165.0%	121.6%	37.8%
4. やや苦手	55.0%	102.8%	102.1%	110.3%	46.4%
5. 苦手	100.0%	100.0%	100.0%	100.0%	100.0%

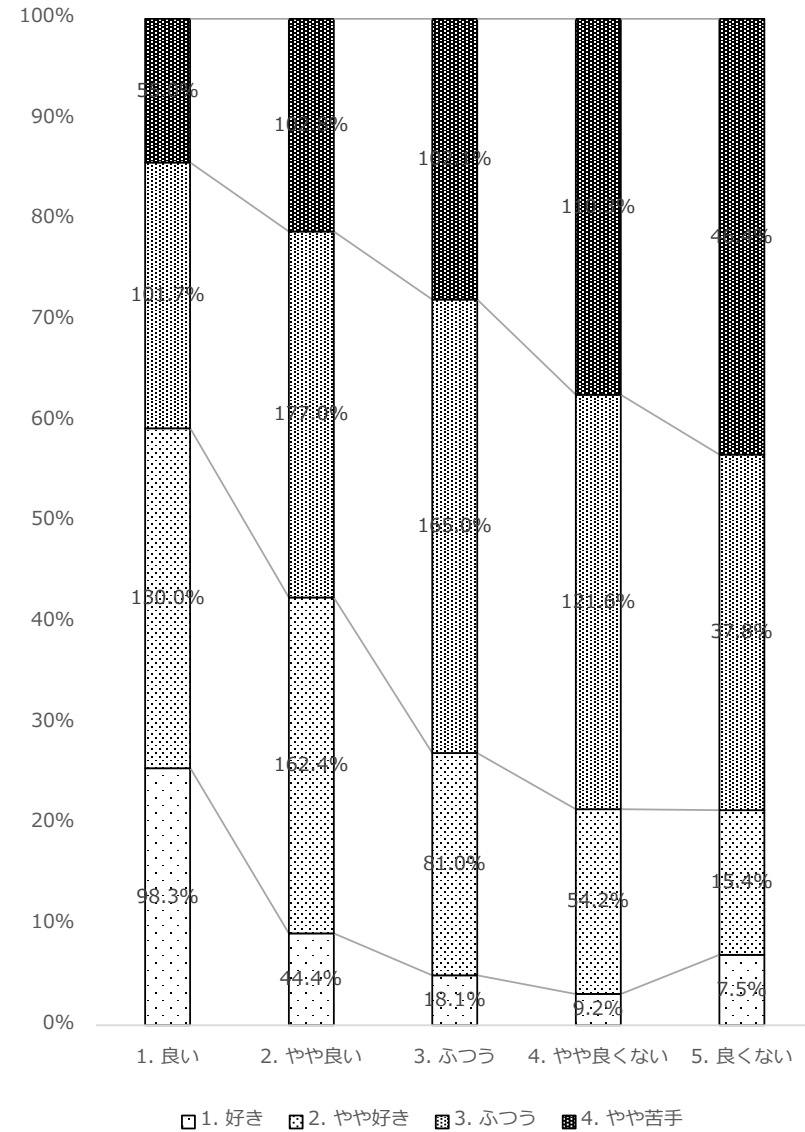

②勉強の好き嫌いとは将来の夢

問8 あなたには現在、将来の目標や夢はありますか？

問10 あなたは勉強が好きですか？

Q10 ↓/Q8→	1.持っている	2.どちらかとい	3.どちらともい	4.どちらかとい	5.持っていない
1. 好き	162	58	15	10	14
2. やや好き	465	229	43	78	40
3. ふつう	638	364	124	166	135
4. やや苦手	397	320	99	138	120
5. 苦手	520	327	111	129	232
合計	2,182	1,298	392	521	541

Q10 ↓/Q8→	1.持っている	2.どちらかとい	3.どちらともい	4.どちらかとい	5.持っていない
1. 好き	7.4%	4.5%	3.8%	1.9%	2.6%
2. やや好き	21.3%	17.6%	11.0%	15.0%	7.4%
3. ふつう	29.2%	28.0%	31.6%	31.9%	25.0%
4. やや苦手	18.2%	24.7%	25.3%	26.5%	22.2%
5. 苦手	23.8%	25.2%	28.3%	24.8%	42.9%

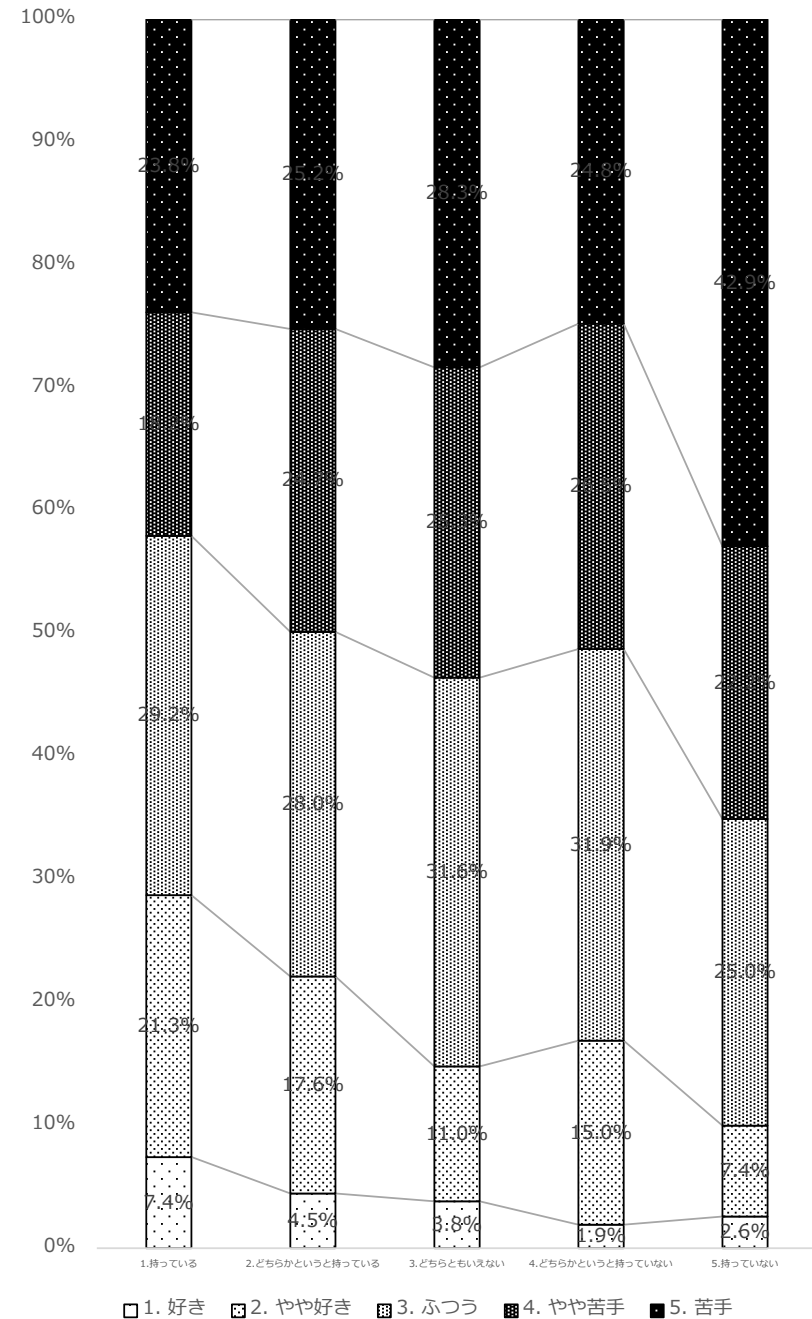

③勉強時間と勉強の好き嫌い

問2 あなたは学校の授業以外で、勉強を、1日に何時間ぐらいやっていますか？

問10 あなたは勉強が好きですか？

Q2 ↓/Q10	1. 好き	2. やや好き	3. ふつう	4. やや苦手	5. 苦手
0分	264	116	50	47	113
～60分	587	379	129	188	199
～120分	540	384	122	152	128
～180分	403	249	51	85	54
～240分	178	84	23	25	20
～300分	77	34	11	5	8
300分以上	135	53	6	19	19
合計	2,184	1,299	392	521	541

Q2 ↓/Q10	1. 好き	2. やや好き	3. ふつう	4. やや苦手	5. 苦手
0分	12.1%	8.9%	12.8%	9.0%	20.9%
～60分	26.9%	29.2%	32.9%	36.1%	36.8%
～120分	24.7%	29.6%	31.1%	29.2%	23.7%
～180分	18.5%	19.2%	13.0%	16.3%	10.0%
～240分	8.2%	6.5%	5.9%	4.8%	3.7%
～300分	3.5%	2.6%	2.8%	1.0%	1.5%
300分以上	6.2%	4.1%	1.5%	3.6%	3.5%
合計	100.0%	100.0%	100.0%	100.0%	100.0%

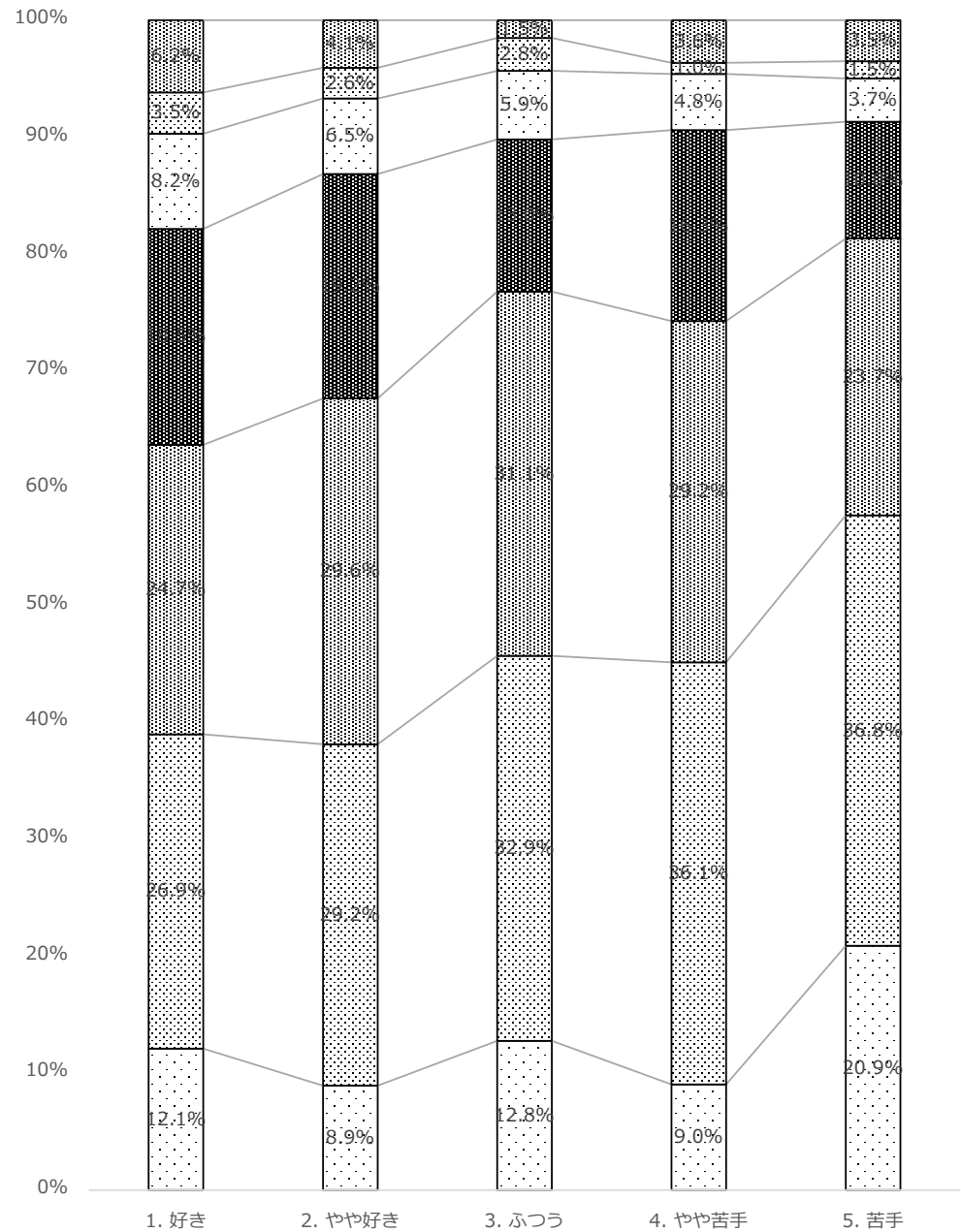

■ 系列1 ■ 系列2 ■ 系列3 ■ 系列4 ■ 系列5 ■ 系列6 ■ 系列7

⑤自由時間とスマホ時間

問1 あなたが自由に使える時間は、1日に何時間くらいですか？

問5 あなたは携帯電話を1日に何時間くらい使っていますか？

Q1↓/Q5→	0分	～90分	180分	～270分	360分	～450分	540分	～630分	720分	720分以上
0分	14	3	12	15	4	3	1	2	0	0
～90分	1	36	17	5	1	0	0	0	0	2
～180分	4	84	206	46	17	5	2	0	0	1
～270分	2	45	239	205	35	13	3	0	1	1
～360分	4	35	188	224	161	24	9	3	2	2
～450分	3	35	171	194	142	94	12	8	2	0
～540分	2	28	89	152	125	87	47	7	2	0
～630分	0	18	72	77	91	72	33	23	6	7
～720分	2	11	43	60	61	43	27	11	16	3
720分以上	4	60	193	279	302	214	139	78	62	66
合計	36	355	1,230	1,257	939	555	273	132	91	82
0分	38.9%	0.8%	1.0%	1.2%	0.4%	0.5%	0.4%	1.5%	0.0%	0.0%
～90分	2.8%	10.1%	1.4%	0.4%	0.1%	0.0%	0.0%	0.0%	0.0%	2.4%
～180分	11.1%	23.7%	16.7%	3.7%	1.8%	0.9%	0.7%	0.0%	0.0%	1.2%
～270分	5.6%	12.7%	19.4%	16.3%	3.7%	2.3%	1.1%	0.0%	1.1%	1.2%
～360分	11.1%	9.9%	15.3%	17.8%	17.1%	4.3%	3.3%	2.3%	2.2%	2.4%
～450分	8.3%	9.9%	13.9%	15.4%	15.1%	16.9%	4.4%	6.1%	2.2%	0.0%
～540分	5.6%	7.9%	7.2%	12.1%	13.3%	15.7%	17.2%	5.3%	2.2%	0.0%
～630分	0.0%	5.1%	5.9%	6.1%	9.7%	13.0%	12.1%	17.4%	6.6%	8.5%
～720分	5.6%	3.1%	3.5%	4.8%	6.5%	7.7%	9.9%	8.3%	17.6%	3.7%
720分以上	11.1%	16.9%	15.7%	22.2%	32.2%	38.6%	50.9%	59.1%	68.1%	80.5%

