三樹平田サマーカップ2017　2・3年生大会

【日時】　2017．8．11（金）

【場所】　三木市立三樹小学校

【参加チーム】　下記参照

2年	Aグループ	FC甲東VIVO	三樹平田SC	平岡北SC
	Bグループ	大塩SC	FC玉津	江井ヶ島イレブンFC

3年	Aグループ	江井ヶ島イレブンFC	三樹平田SC	小部キッズFC
	Bグループ	新多聞SC	FC玉津	大塩SC

＊お願いとお知らせ＊

＊ 8人制で行います。「自由な交代」を適応します。

＊ 試合時間は『15分－5分－15分』でお願いします。

＊ 給水タイムはランニングタイム（試合時間に含める）ですので、給水のみの素早い再開をお願いします。

＊ 審判は基本一人審判で行います。副審はつけてもらってもOKです。
なお主審の方は審判服を着用願います。

＊ 特別の場合を除き、ロスタイムは取らないで下さい。

＊ 審判の方は審判カードを本部まで取りに来てください。また結果を本部までお願いします。

＊ 順位トーナメントで引分けの場合はPK戦（3人）により勝敗を決定します。

＊ 本大会での発生した事故・怪我等については各チームでの対応をお願いします。

＊ 優勝・準優勝・3位のチームに楯を授与します。また、各チームMVP1名を選出してください。

＊ 大会参加費3000円を本部までお願いします。

＊ 小雨結構。中止の場合は7：30までに連絡します。

＊ 多くのチームが来ますので、各チーム5台まででお願いします。

＊ 校地内禁煙です。喫煙は校地外でお願いします。青少年育成の立場からも、大人のマナーを守ってください。

＊ 連絡先　（代表）古谷昭文　　（渉外）鈴木淳二

（当日運営）田中裕章

試合日程

＊色が付いている部分が2年生の試合です。

No	時間	Aピッチ（道路側）				審判	Bピッチ（プール側）				審判
1	10:00		FC甲東VIVO	2年VS	三樹平田SC	三樹平田		大塩SC	2年VS	FC玉津	玉津
2	10:40		江井ヶ島イレブンFC	3年VS	三樹平田SC	甲東		新多聞SC	3年VS	FC玉津	大塩
3	11:20		FC甲東VIVO	2年VS	平岡北SC	三樹平田		大塩SC	2年VS	江井ヶ島イレブンFC	玉津
4	12:00		江井ヶ島イレブンFC	3年VS	小部キッズFC	平岡北		新多聞SC	3年VS	大塩SC	江井ヶ島
5	12:40		三樹平田SC	2年VS	平岡北SC	小部		FC玉津	2年VS	江井ヶ島イレブンFC	大塩
6	13:20		三樹平田SC	3年VS	小部キッズFC	江井ヶ島		FC玉津	3年VS	大塩SC	新多聞
7	14:00	5決	A3位	2年VS	B3位	3年A・B3	3決	A2位	2年VS	B2位	3年A・B2
8	14:40	決勝	A1位	2年VS	B1位	3年A・B1	5決	A3位	3年VS	B3位	2年3位
9	15:20	3決	A2位	3年VS	B2位	2年2位	決勝	A1位	3年VS	B1位	2年優勝

・　2年生の順位決定の審判においては、A・Bの勝ち点・得失点の少ない方のチームにお願いします。
・　3年生については、2年生の順位が決まったチームでお願いいたします。

２年生の部

【Aグループ】	FC甲東VIVO	平岡北SC	三樹平田SC	勝点	得点	失点	得失	順位
FC甲東VIVO								
平岡北SC								
三樹平田SC								

【Bグループ】	大塩SC	FC玉津	江井ヶ島イレブンFC	勝点	得点	失点	得失	順位
大塩SC								
FC玉津								
江井ヶ島イレブンFC								

３年生の部

【Aグループ】	江井ヶ島イレブンFC	小部キッズFC	三樹平田SC	勝点	得点	失点	得失	順位
江井ヶ島イレブンFC								
小部キッズFC								
三樹平田SC								

【Bグループ】	新多聞SC	FC玉津	大塩SC	勝点	得点	失点	得失	順位
新多聞SC								
FC玉津								
大塩SC								

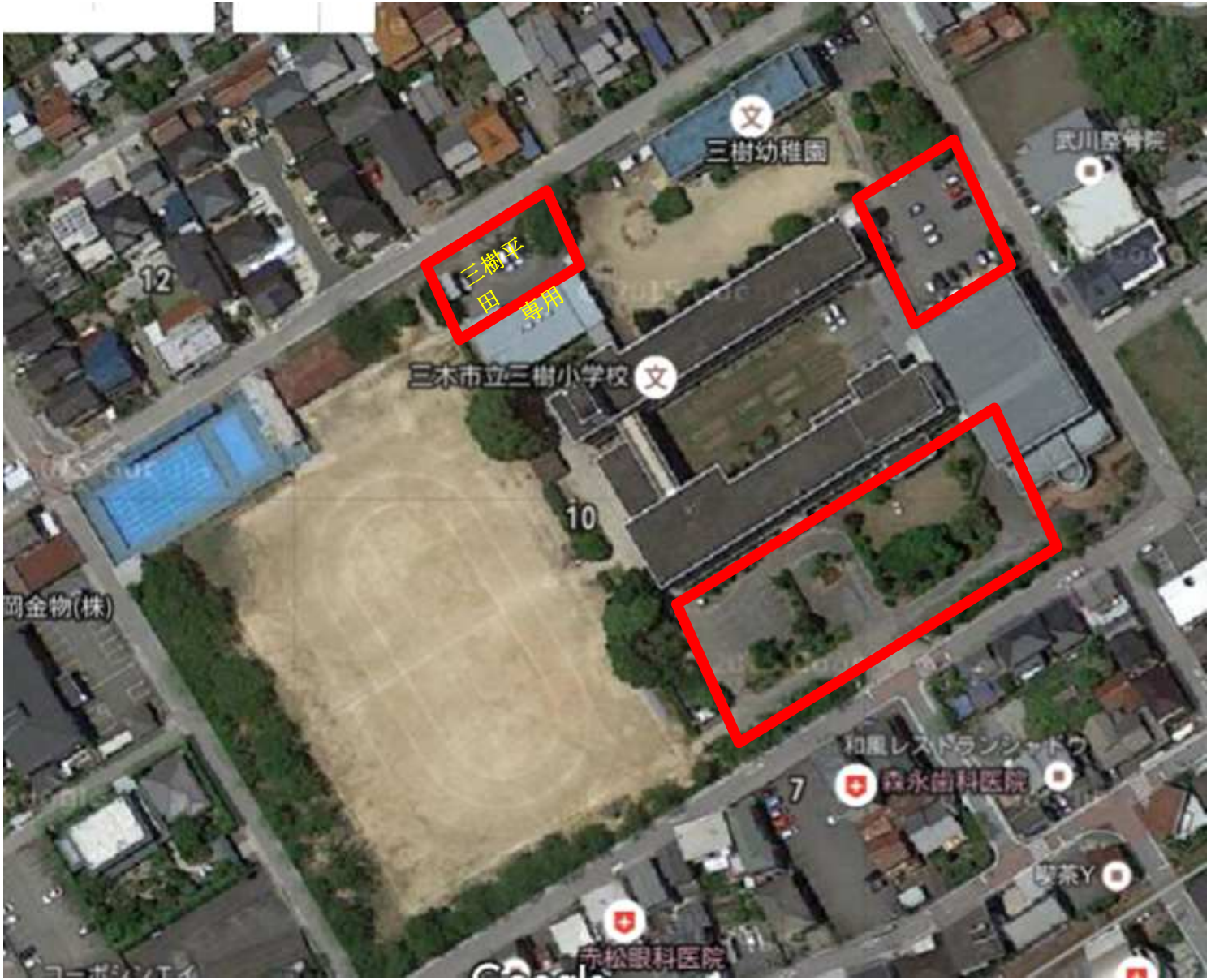
三樹幼稚園
武川整骨院
三樹平田専用
三木市立三樹小学校
12
10
岡金物(株)
和風レストランシャトウ
森永歯科医院
7
喫茶Y
赤松眼科医院