小野FC 立春Match要項

1 目的　・ サッカーを通じて、各地区相互の友好と親睦を図り、青少年の健全育成に寄与することを目的とする。

2 主催　・ 小野スポーツ少年団フットボールクラブ

3 日時　・ 平成28年2月7日(日曜日)

4 会場　・ コミュニティセンター下東条
小野市福住町247-5
http://www.mapion.co.jp/m2/34.88782891,134.98457391,16/poi=0794670044-002

5 参加費　・ 1チーム　2,000円

6 参加チーム　・ 8チーム

7 表彰　・ 参加チームからMVP1名

8 試合規則　・ 日本サッカー協会8人制サッカー競技規則及び大会規定による。
選手は、必ずレガースを着用する。

9 試合規定　・ 試合時間は30分(15分-5分-15分)とする。
試合球は、4号球使用。選手交代はリエントリー制

10 審判　・ 対戦チームで、相互にてお願いします。(審判服は必要ありません)

11 その他　・ 参加チームは試合時間等を事前にご確認の上、ベンチ後ろで待機下さい。
スムーズな進行にご協力お願いします。

・ けが等の対処は、基本的に各チームにてお願いします。

・ ゴミは各チームにて持ち帰りをお願いします。

・ 会場の使用時間は9時から17時です。ご協力お願いします。

・ 駐車場が狭いので乗り合わせでお越しください。(各チーム5台程)

・ 誉田の館(よでんのやかた)いろどりの駐車場には停めないで下さい。
(問題発生の場合は各チームで対応ください)

・ 応援はフェンスの外でお願いします。2Fベランダからも出来ます。

・ 雨天中止の場合は、当日7時頃にお伺いした連絡先に連絡します。

小野FC 立春Match Match

組み合わせ

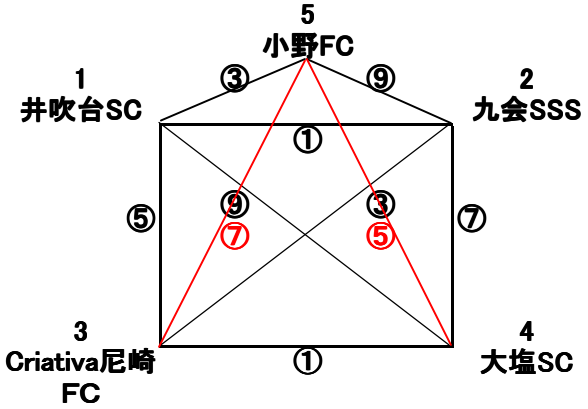

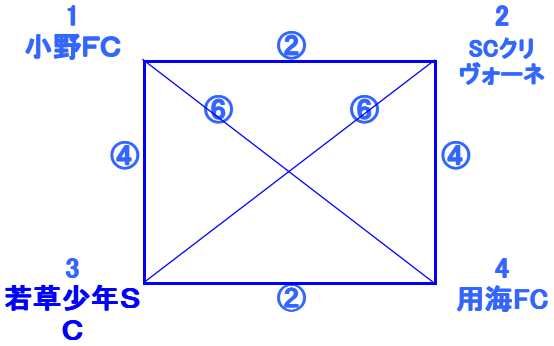

試合時間

15分-5分-15分 ※⑧15分×1本　　1人審判で前半左チーム、後半右チーム

時　　間	Aコート	Bコート	ｶﾃｺﾞﾘｰ
① 10:00～10:35	井吹台SC VS 九会SSS	Criativa尼崎FC VS 大塩SC	U-9
② 10:40～11:15	小野FC VS SCクリヴォーネ	用海FC VS 若草少年SC	U-8
③ 11:20～11:55	小野FC VS 井吹台SC	Criativa尼崎FC VS 九会SSS	U-9
④ 12:00～12:35	小野FC VS 若草少年SC	SCクリヴォーネ VS 用海FC	U-8
⑤ 12:40～13:15	小野FC VS 大塩SC	井吹台SC VS Criativa尼崎FC	U-9
⑥ 13:20～13:55	小野FC VS 用海FC	若草少年SC VS SCクリヴォーネ	U-8
⑦ 14:00～14:35	小野FC VS Criativa尼崎FC	九会SSS VS 大塩SC	U-9
⑧ 14:40～14:55 15分1本	小野FC VS 若草少年SC	用海FC VS SCクリヴォーネ	U-8
⑨ 15:00～15:35	小野FC VS 九会SSS	大塩SC VS 井吹台SC	U-9

※試合の間は5分です。ベンチあいさつ無しでお願いします。(センターサークルで横一列であいさつ)

※タイムスケジュールは準備しませんので印刷してお持ちください。

※参加費は1チーム2000円お願いします。

井吹台SC	2,000円	SCクリヴォーネ	2,000円
Criativa尼崎FC	2,000円	若草少年SC	2,000円
九会SSS	2,000円	用海FC	2,000円
大塩SC	2,000円		

※連絡先　小野スポーツ少年団フットボールクラブ(小野FC)
3年担当コーチ　澤近　誠一郎

2年担当コーチ　池田　要一

コミュニティセンター下東条
小野市福住町247-5
0794-67-0044
http://www.mapion.co.jp/m2/34.88782891,134.98457391,16/poi=0794670044-002

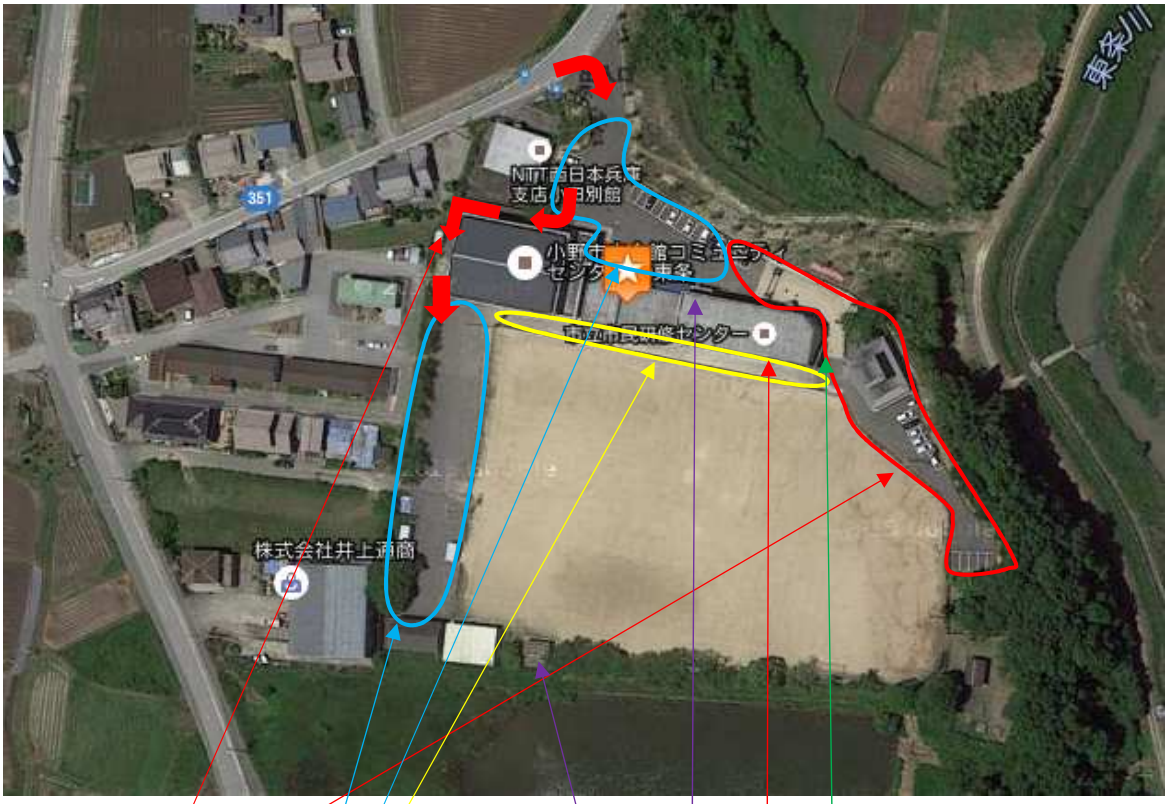

誉田の館(よでんのやかた)いろどりの駐車場には停めないで下さい。
丸太の門の手前2台と奥側です。

テント設営、ブルーシート使用できます。

駐車可能です。

通路幅が狭いので注意ください。

トイレ
(土足可)

外階段

※応援はフェンスの外でお願いします。2Fベランダからも出来ます。