

<部屋割り>

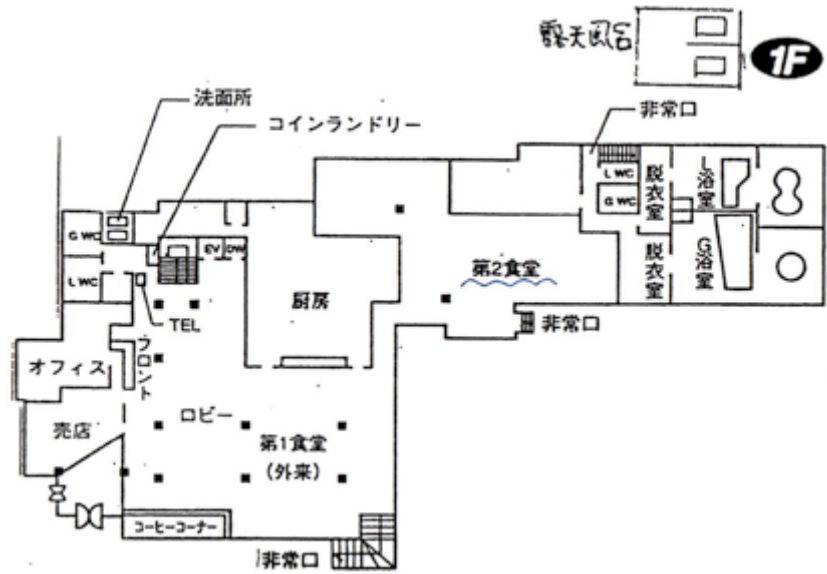

千葉大学管弦楽団

夏合宿しおり

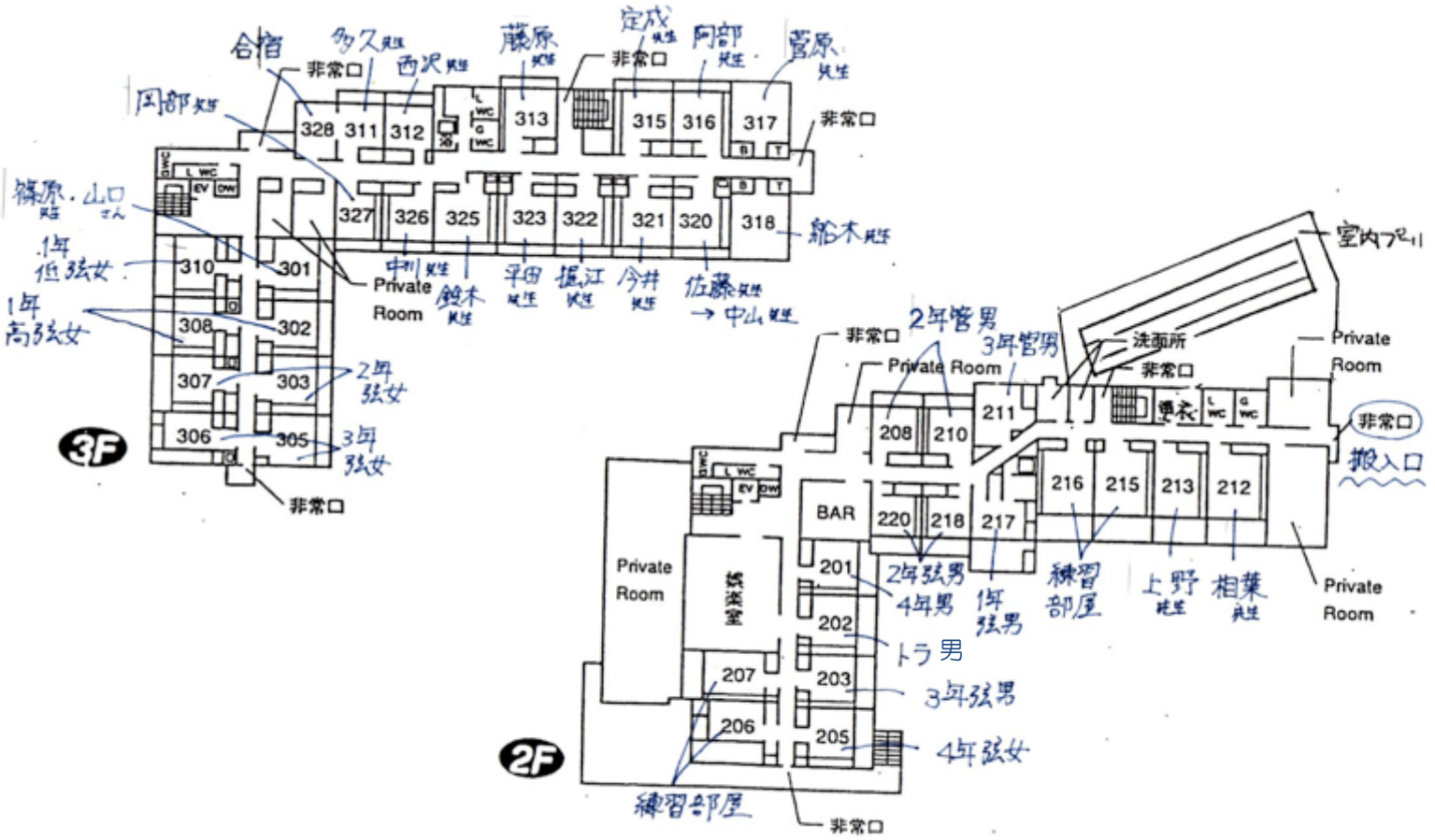
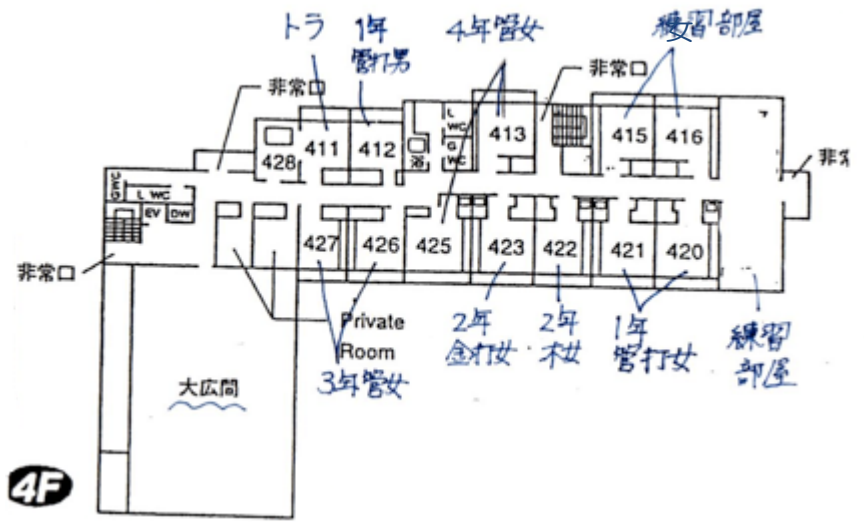

〈渋池@前山山頂〉

期間 : 2013年8月12日(月)～8月17日(土)

場所 : 志賀高原志賀リバーサイドホテル
長野県下高井郡山ノ内町志賀高原ほたる温泉

電話 : 0269-34-2609

集合 : バス利用者・・・千葉大学正門前 12日(月) 8:00
バス不利用者・・・・・・現地集合 12日(月) 15:30

解散 : バス利用・・・・千葉大学正門前 17日(土) 18:00
バス不利用者・・・・・・現地解散 17日(土) 10:00

* 交通渋滞等により遅れることがありますのでご了承下さい。

<タイムスケジュール>

	12日	13日	14日	15日	16日	17日
	運搬集合	(弦朝パー練)	(弦朝パー練)	(弦朝パー練)	(弦朝パー練)	(弦朝パー練)
朝食	7:30	8:00～	8:00～	8:00～	8:00～	8:00～
	団員集合					
朝コマ	8:00 出発 8:30	弦パー練 木セク(前中/メ) 金セク(前) 打セク(メイン) 9:30～11:30	休憩/練習*	弦セク(前中) 木セク(前中/メ) 金セク(前メイン) 打セク 9:30～11:00	夏室① 10:30～12:00	閉会式 9:30～ 出発 10:00
昼食		12:00～	11:30～	11:30～	12:30～	
	開会式		tutti	tutti		
昼コマ	16:30～	弦セク(メイン) 木セク(前中/メ) 金セク(前メイン) 打セク 14:30～17:00	(メイン) 13:30～17:30	(前中) 13:30～17:30	弦パー練 木セク(前中/メ) 金セク(前メイン) 打パー練 14:30～16:30 17:00～	学校到着 18:00
夕食	17:30～	17:30～	18:00～	18:00～		
					夏室②	
夜コマ	弦セク(メイン) 木セク(前中/メ) 金セク(前メイン) 打セク 19:00～21:30	弦パー練 管打セク(メイン) 金セク(前) 19:30～21:30	弦パー練 管打セク(前中) 1年生レッスン 19:30～21:30	弦パー練 木セク(前中/メ) 金管パー練 打セク 19:30～21:30	19:00～	
コンパ	弦パート 管打 22:00～	弦セクション 木管 金打 22:00～	マエストロ 次期メインセク 22:00～	じゃり 22:00～	大コンパ	

※日によって、食事やコマの時間が異なるので、注意してください。

<先生方の参加予定>

上野先生：14日昼コマ～16日朝食

相葉先生：全日程

船木先生：12日～16日昼コマ(途中まで)

堀江先生：全日程

平田先生：全日程

今井先生：12日～16日朝食

菅原先生：12日～16日昼食

鈴木先生：12日～16日昼食

多久先生：13日夕食～16日夕食

西沢先生：13日夕食～16日昼食

中川先生：12日～16日夕食

阿部先生：12日～16日昼食

藤原先生：13日夜コマ～16日朝食

佐藤先生：13日昼食～14日夕食

中山先生：15日朝コマ～16日夕食

定成先生：12日～15日夕食

< 諸注意 >

- ・ バス利用者は乗車時に合宿係のチェックを受けてから乗車して下さい。なお、遅刻者は待ちません。遅れないようにしましょう。
- ・ 各自ハブラシやタオル等を用意して下さい。リンスインシャンプー、ボディークリームは置いてあります。
- ・ ドライヤーはありますが、必要なら持ってきて下さい。使う際は、ブレーカーに注意して使用して下さい。
- ・ 長時間のバスでの移動なので、酔いやすい人、また心配な人は各自で酔い止めの薬を持参して下さい。
- ・ 室長は鍵の管理と部屋のメンバーが時間を守って行動するよう指示して下さい。
- ・ 先生方をお待たせしないよう、時間厳守です。
- ・ コピー機はフロントにあります。一枚 20 円です。後で清算するので、コピー機のそばに紙を置いておくので必要事項を書いて下さい。
- ・ 食事の変更がある方は**櫻田(trick-314.upheaval@docomo.ne.jp)**まで連絡して下さい。
- ・ 外出は特に制限はしませんが、夜間は、ゲレンデの反対側で騒がないようにして下さい。
- ・ 部屋のゴミ箱には**燃えるごみ**を入れてください。それ以外のゴミは、廊下のゴミ箱に分別して入れて下さい。
- ・ **部屋の座布団は移動禁止**です。机の移動は可能ですが、コンパ時は大広間にある長机をなるべく使うようお願いいたします。使った机は片付けて下さい。
- ・ フロントは 22 時までです。
- ・ お風呂は 9 時～12 時半(清掃時間)以外であれば利用できます。
- ・ 屋内プールも利用できます。入りたい人は水着を持っていきましょう！
- ・ **途中参加の人は**宿に着いてから、先に帰る人は宿を出るときに**合宿係**に連絡をいれて下さい。
- ・ 散歩でスキー場の近くにいく予定の人には、虫刺され予防のため長袖長ズボンをお勧めします。虫除けスプレーもあると良いでしょう。

○練習について

- ・ **大広間**は弦、木管は 24 時間音出し可能となります(夜間は廊下の窓及び扉を閉めてください)。**地下は全楽器** 24 時間音出しが可能です。
- ・ 練習時は畳に跡がつかないように、段ボールやベニヤ板を敷くようにしてください。
- ・ 空いている部屋は全部練習場所として使えます。
- ・ 客室での音出しは **22 時まで**です。

★14 日朝の休憩時間に、前山にハイキングに行きます。参加は任意ですが、練習の合間の気分転換にはもってこいです！気分転換をして、その後の練習の集中力を up させましょう！山頂までは片道 20 分ほど。山頂では、渋池(表紙の写真です!)、高山植物、高原の風があなたを待っています。せっかく、志賀高原まで来たのです。大自然を満喫しに行きましょう！